

ΠΑΤΑΡΙ

ΥΠΟΜΝΗΜΑ ΥΔΡΕΥΣΗΣ

ΔΙΚΤΥΟ ΚΡΥΟΥ ΝΕΡΟΥ ΧΡΗΣΗΣ
 ΔΙΚΤΥΟ ΖΕΣΤΟΥ ΝΕΡΟΥ ΧΡΗΣΗΣ

ΜΠΑΤΑΡΙΑ ΝΗΤΗΡΑ ΑΝΑΜΕΣΙΣ ΚΡΥΟΥ - ΖΕΣΤΟΥ ΝΕΡΟΥ ΧΡΗΣΗΣ ΤΟΥ ΟΠΟΙΟΥ Η ΑΥΤΟΡΡΕΪΑ ΕΛΕΓΧΕΤΑΙ ΑΠΟ ΦΩΤΟΚΥΤΤΑΡΟ ΚΑΙ ΠΕΡΙΕΧΕΙ ΧΕΡΟΚΙΝΗΤΟ ΡΥΘΜΙΣΤΗ ΘΕΡΜΟΚΡΑΣΙΑΣ ΝΕΡΟΥ

ΜΠΑΤΑΡΙΑ ΝΗΤΗΡΑ ΑΝΑΜΕΣΙΣ ΚΡΥΟΥ - ΖΕΣΤΟΥ ΝΕΡΟΥ ΧΡΗΣΗΣ ΤΟΥ ΟΠΟΙΟΥ Η ΑΥΤΟΡΡΕΪΑ ΕΛΕΓΧΕΤΑΙ ΑΠΟ ΦΩΤΟΚΥΤΤΑΡΟ ΚΑΙ ΠΕΡΙΕΧΕΙ ΧΕΡΟΚΙΝΗΤΟ ΡΥΘΜΙΣΤΗ ΘΕΡΜΟΚΡΑΣΙΑΣ ΝΕΡΟΥ, ΤΟΠΟΘΕΤΗΜΕΝΟΣ ΕΤΩΣ ΟΣΤΕ ΝΑ ΕΥΥΠΗΡΕΤΟΥΝ ΤΑ ΑΤΟΜΑ ΜΕ ΕΙΔΙΚΕΣ ΑΝΑΓΚΕΣ

ΜΠΑΤΑΡΙΑ ΝΤΟΥΖ ΑΝΑΜΕΣΙΣ ΚΡΥΟΥ-ΖΕΣΤΟΥ ΝΕΡΟΥ ΧΡΗΣΗΣ ΑΥΤΟΚΑΘΙΟΜΕΝΗΣ ΡΟΗΣ ΜΕ ΧΡΟΝΟΡΥΘΜΙΣΗ, ΑΥΤΟΜΑΤΟ ΠΕΡΙΟΡΙΣΤΗ ΡΟΗΣ ΚΑΙ ΕΝΔΙΑΜΕΤΡΗΜΕΝΗ ΣΑΦΥΝΟΒΟΗ

ΒΑΝΙΔΑ ΕΚΠΛΥΣΗΣ ΔΕΚΑΝΗΣ ΜΕ ΣΩΛΗΝΑ ΣΥΝΔΕΣΗΣ Cu #28

ΒΑΝΙΔΑ ΕΚΠΛΥΣΗΣ ΔΕΚΑΝΗΣ ΠΑ ΑΤΟΜΑ ΜΕ ΕΙΔΙΚΕΣ ΑΝΑΓΚΕΣ, ΜΕ ΣΩΛΗΝΑ ΣΥΝΔΕΣΗΣ Cu #28

ΔΕΚΑΝΗ ΜΕ ΔΟΞΕΟ ΕΚΠΛΥΣΗΣ

ΒΑΝΙΔΑ ΕΚΠΛΥΣΗΣ ΟΥΡΗΤΗΡΟΥ ΜΕ ΦΩΤΟΚΥΤΤΑΡΟ, ΑΝΑΚΑΛΗΣΤΡΑ ΚΑΙ ΗΛΕΚΤΡΟΒΑΝΝΑ

ΒΑΝΝΑ ΔΙΑΚΟΝΗΣ
 ΜΕΘΩΣΗ ΠΙΣΩΣ
 ΒΑΝΙΔΑ ΑΝΤΙΠΙΣΤΡΩΣΗΣ

ΠΑΡΑΤΗΡΗΣΕΙΣ

1. ΤΟ ΚΕΝΤΡΙΚΟ ΔΙΚΤΥΟ ΔΙΑΝΟΜΗΣ ΚΡΥΟΥ ΝΕΡΟΥ, ΖΕΣΤΟΥ ΝΕΡΟΥ ΧΡΗΣΗΣ ΘΑ ΚΑΤΑΣΚΕΥΑΣΘΕΙ ΑΠΟ ΧΑΛΚΟΔΟΧΕΙΣ ΚΑΤΑ ΕΝ 1057, ΔΝ 1785/ΔΝ 1787

2. ΟΛΕΣ ΟΙ ΣΩΛΗΝΙΔΕΣ ΖΕΣΤΟΥ ΝΕΡΟΥ ΘΑ ΕΚΜΑΙ ΜΟΝΟΜΕΝΕΣ ΜΕ ΜΟΝΟΤΙΚΟ ΤΥΠΟ ΑΒΑΚΕΛΕΣ 800

ΜΕΤΑΤΡΟΠΗ ΕΓΚΑΤΑΣΤΑΣΕΩΝ Α.Σ.Ο. ΣΕ ΕΚΘΕΣΙΑΚΟ ΧΩΡΟ

ΔΗΜΟΣ ΠΑΤΡΕΩΝ - ΠΟΛΙΤΙΣΤΙΚΗ ΠΡΩΤΕΥΟΥΣΑ

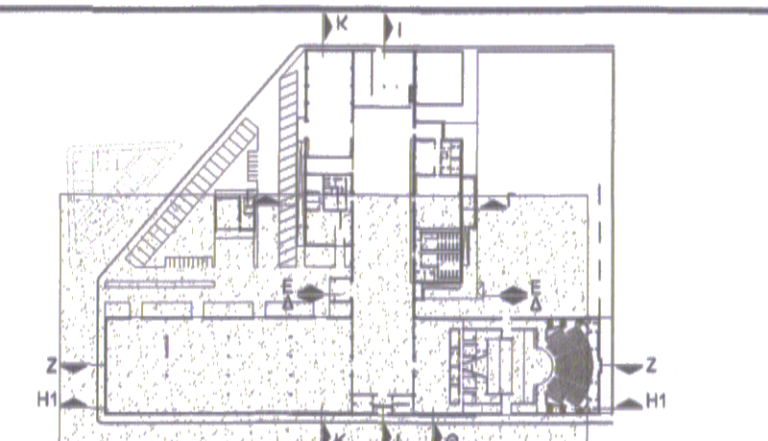

ΗΛΕΚΤΡΟΜΗΧΑΝΟΛΟΓΙΚΗ ΜΕΛΕΤΗ

ΚΑΤΩΦΗ ΙΣΟΓΕΙΟΥ - ΤΜΗΜΑ Α'
 ΥΔΡΕΥΣΗ

Y-1α

ΚΑΙΜΑΚΑ : 1:100 ΑΡ. ΣΧΕΔΙΟΥ

ΑΡΧΙΤΕΚΤΟΝΙΚΗ ΜΕΛΕΤΗ
ΜΑΝΟΣ ΠΕΡΡΑΚΗΣ ΚΑΙ ΣΥΝΕΡΓΑΤΕΣ Ε.Ε.
 ΗΛΕΚΤΡΟΛΟΓΟΣ 2, 105 96, ΑΘΗΝΑ, ΤΗΛ:210 2018 901, FAX:210 201 8211, E-MAIL: m.perrakis@yopmail.gr

ΣΤΑΤΙΚΗ ΜΕΛΕΤΗ
 ΒΑΣΙΣ ΣΥΜ ΑΕ ΣΤΑΤΙΚΗΣ, ΥΔΡΑΥΛΙΚΗΣ, ΣΥΓΚΟΙΝΩΝΙΑΚΗΣ ΜΕΛΕΤΗΣ
 ΚΑΛΟΓΕΡΟΠΟΥΛΟΣ 69, 104 42 ΟΣΣΥΝΔΕΣΜΟΣ, ΤΗΛ:210 8041 844, FAX:210 80808, E-MAIL: info@kcalogeros.gr

ΗΜΗΡΟΜΗΧΑΝΟΛΟΓΙΚΗ ΜΕΛΕΤΗ
ΓΡ. & Μ. ΚΑΦΕΤΖΟΠΟΥΛΟΣ - Δ. ΜΠΕΝΑΚΗΣ & ΣΙΑ Ε.Ε.
 ΚΑΡΟΛΟΣ ΠΑΝΑΓΙΩΤΑΚΗΣ 28, 105 34 ΚΑΛΑΜΑΡΙ, ΤΗΛ:210 803 8033 FAX:210 803 8034, E-MAIL: k.panagiotou@yopmail.gr

ΕΞΕΛΕΞΗ
 Χωρίς έλεγχο των προέμων και με ευθύνη του συντάξαντος Μηχανικού Πατρώ 19-12-06

ΓΡΑΦΕΙΟ ΚΑΦΕΤΖΟΠΟΥΛΟΣ - ΜΠΕΝΑΚΗΣ
 48774 ΝΕΩΣ ΔΑΜΑΓΕΤΕΡΑΙΩΝ ΑΘΗΝΩΝ
 15702 Τ.Κ. 115 27 ΚΑΛΑΜΑΡΙ
 ΑΣΜ 9300707, ΔΟΥ. ΚΑΛΑΜΑΡΙ
 ΑΡ. ΜΗΤΡΩΟΥ Τ.Ε.Ε. 810
 ΤΗΛ. 210 8439333 FAX: 210 8039334

ΓΡΑΦΕΙΟ ΜΕΛΕΤΩΝ
 6076 ΚΑΡΑΪΣΤΕΦΑΝΟΥ ΑΘΗΝΩΝ 115 11
 ΑΣΜ 9300707, Τ.Κ. 115 27 ΚΑΛΑΜΑΡΙ
 ΑΡ. ΜΗΤΡΩΟΥ Τ.Ε.Ε. 810
 ΤΗΛ. 210 8439333 FAX: 210 8039334

ΔΗΜΟΣ ΠΑΤΡΕΩΝ
 ΔΙΕΥΘΥΝΣΗ ΑΡΧΙΤΕΚΤΟΝΙΚΟΥ ΕΡΓΟΥ- Η/Μ

ΜΕΤΑΤΡΟΠΗ ΕΓΚΑΤΑΣΤΑΣΕΩΝ Α.Σ.Ο. ΣΕ ΧΩΡΟ ΕΚΘΕΣΕΩΝ

ΑΡΧΙΤΕΚΤΟΝΙΚΗ	ΣΤΑΤΙΚΗ	Η/Μ ΜΕΛΕΤΕΣ
ΜΑΝΟΣ ΠΕΡΡΑΚΗΣ & ΣΥΝΕΡΓΑΤΕΣ Ε.Ε.	ΒΑΣΙΣ ΣΥΜ Α.Ε.	ΓΡ. & Μ. ΚΑΦΕΤΖΟΠΟΥΛΟΣ - Δ. ΜΠΕΝΑΚΗΣ & ΣΙΑ Ε.Ε.

ΕΠΙΚΑΙΡΟΠΟΙΗΣΗ ΜΕΛΕΤΗΣ

ΑΡΧΙΤΕΚΤΟΝΙΚΗΣ	ΣΤΑΤΙΚΗΣ	Η/Μ
ΔΕΡΒΙΣΟΠΟΥΛΟΥ ΕΛΕΝΗ	ΝΙΚΟΛΑΟΥ ΔΗΜΗΤΡΗΣ	ΔΑΡΣΙΝΟΣ ΒΑΣΙΛΕΙΟΣ

Η Δ/ΝΤΡΙΑ ΑΡΧΙΤΕΚΤΟΝΙΚΟΥ ΕΡΓΟΥ-Η/Μ

ΗΛΕΚΤΡΟΛΟΓΟΣ ΜΗΧΑΝΙΚΟΣ Δ.ΛΗΜ ΒΑΤΡΕΩΝ

Ο ΠΡΟΣΤΑΜΕΝΟΣ

Η Δ/ΝΤΡΙΑ ΑΡΧΙΤΕΚΤΟΝΙΚΟΥ ΕΡΓΟΥ-Η/Μ

ΔΙΟΝΥΣΙΟΣ Κ. ΜΑΥΡΟΓΙΑΝΝΗΣ
 ΤΕΧΝΟΛΟΓΟΣ ΒΑΣΙΛΕΥΣ ΒΑΣΙΛΕΥΣ

ΕΛΕΝΗ ΛΑΕΟΠΟΥΛΟΥ
 σ.ν.ρ. & τοπογράφος μηχανικός

ΣΧΕΔΙΟ: ΚΑΤΩΦΗ ΙΣΟΓΕΙΟΥ

ΑΡ. ΣΧΕΔΙΟΥ: Y-1α | ΚΑΙΜΑΚΑ: 1-100

ΤΜΗΜΑ Α'

ΠΑΤΡΑ, ΙΟΥΝΙΟΣ 2017

ΥΔΡΕΥΣΗ

ΘΕΩΡΗΘΗΚΕ

ΕΛΕΓΘΗΚΕ

ΕΛΛΗΝΙΚΗ ΔΗΜΟΚΡΑΤΙΑ
 ΔΗΜΟΣ ΠΑΤΡΕΩΝ Δ/ΝΣΗ ΥΠΗΡΕΣΙΑΣ ΔΟΜΗΣΗΣ
 ΕΠΙΘΥΜΩΝ ΟΔΟ 45 ΠΡΟΣ ΤΗΝ ΑΓΙΑΣΟΡΑΙΑ ΤΩΝ ΣΠΕΡΧΕΩΝ
 ΠΑΤΡΑ
 ΚΑΤΩΦΗ ΑΛΕΞΑΝΔΡΑ
 ΜΗΧΑΝΙΚΟΣ ΜΗΧΑΝΙΚΟΣ Τ.Ε.Ε.
 19 12 06