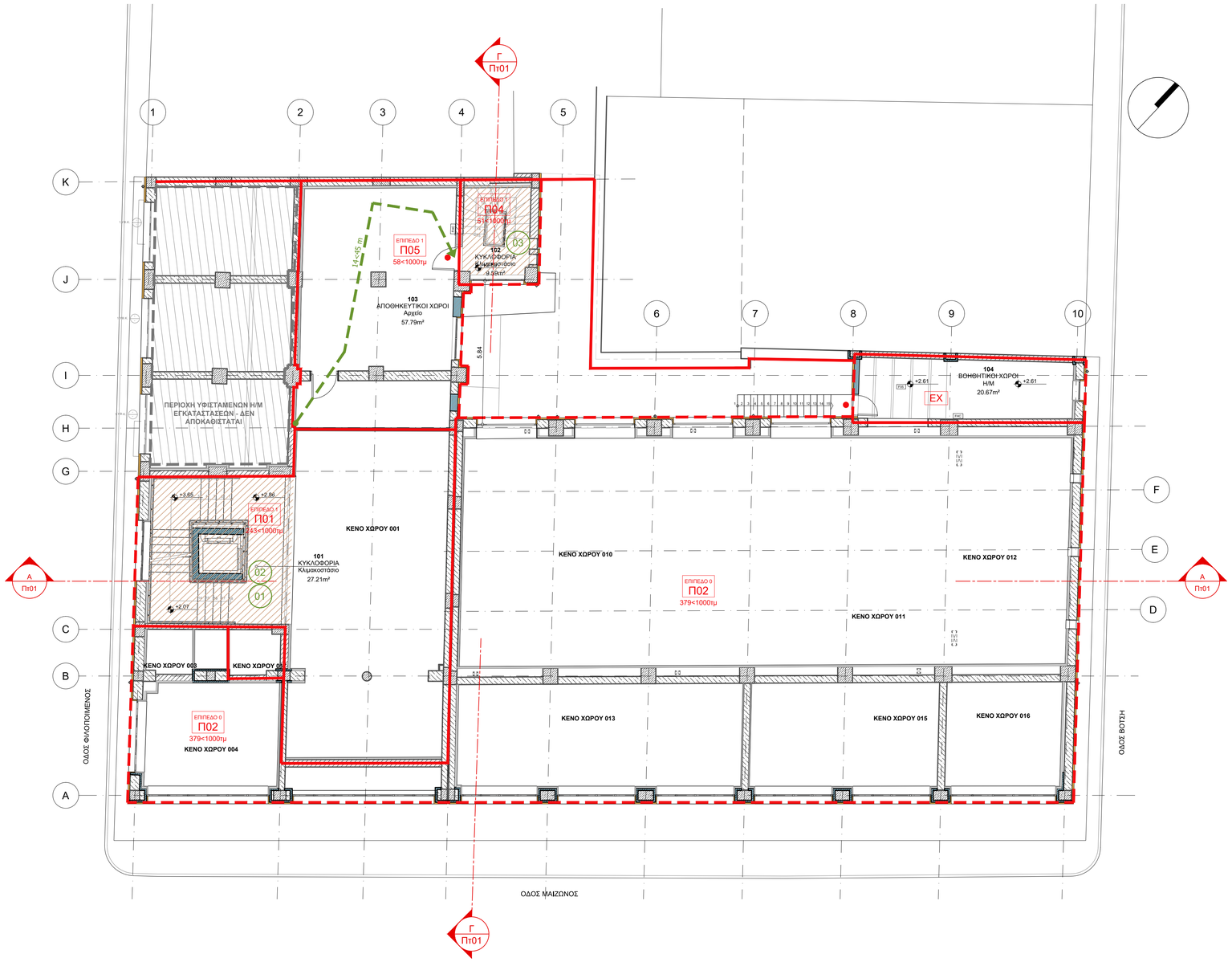

ΥΠΟΜΝΗΜΑ ΠΑΘΗΤΙΚΗΣ ΠΥΡΟΠΡΟΣΤΑΣΙΑΣ

- ΕΠΙΠΕΔΟ 0 / Π01 / 150<1000τμ — ΣΥΜΒΟΛΙΣΜΟΣ ΠΥΡΟΔΙΑΜΕΡΙΣΜΑΤΟΣ (ΕΠΙΠΕΔΟ, ΠΥΡΟΔΙΑΜΕΡΙΣΜΑ, ΕΜΒΑΔΟΝ ΠΥΡΟΔΙΑΜΕΡΙΣΜΑΤΟΣ)
- ΕΞΩΤΕΡΙΚΟΙ ΤΟΙΧΟΙ ΠΥΡΟΔΙΑΜΕΡΙΣΜΑΤΟΣ
- ΠΥΡΑΝΤΙΣΤΑΣΗ 60'
- ΚΟΥΦΩΜΑ ΜΕ 60' ΠΥΡΑΝΤΙΣΤΑΣΗ
- ΠΥΡΟΠΡΟΣΤΑΤΕΥΜΕΝΗ ΟΔΕΥΣΗ ΔΙΑΦΥΓΗΣ
- ΜΕΓΙΣΤΗ ΠΡΑΓΜΑΤΙΚΗ ΑΠΟΣΤΑΣΗ ΑΠΡΟΣΤΑΤΕΥΤΗΣ ΟΔΕΥΣΗΣ
- 01 — ΟΔΕΥΣΗ ΔΙΑΦΥΓΗΣ
- 01 — ΟΡΙΖΟΝΤΙΑ ΕΞΟΔΟΣ
- 01 — ΤΕΛΙΚΗ ΕΞΟΔΟΣ ΜΕ ΣΗΜΑΝΣΗ
- ΘΥΡΑ ΕΞΟΔΟΥ ΜΕ ΜΠΑΡΑ ΠΑΝΙΚΟΥ
- EX — ΕΠΙΚΙΝΔΥΝΟΙ ΧΩΡΟΙ

ΣΗΜΕΙΩΣΕΙΣ:

-Η σχετική στάθμη ±0.00 της Βιβλιοθήκης ανταποκρίνεται στην απόλυτη στάθμη +4.53
-Τα σχέδια βασίζονται στην αποτύπωση που δόθηκε από την Τεχνική Υπηρεσία του Δήμου Πατρέων. Όλες οι διαστάσεις και οι τυπολογίες των τοιχοποιών πρέπει να επιβεβαιωθούν από τον εργολάβο.
-Τα κουφώματα που φέρουν αστέρακο, εμφανίζονται σε παραπάνω από μια κατόψεις και τα πλήρη στοιχεία τους αναγράφονται στην χαμηλότερη στάθμη.

ΥΠΟΜΝΗΜΑ ΣΥΜΒΟΛΙΣΜΩΝ

- A — ΕΝΔΕΙΞΗ ΑΞΟΝΩΝ/
- ±0.00 — ΣΤΑΘΜΗ ΤΕΛΙΚΟΥ ΔΑΠΕΔΟΥ (ΣΕ ΚΑΤΟΨΗ)
- ±0.00 — ΣΤΑΘΜΗ ΤΕΛΙΚΟΥ ΔΑΠΕΔΟΥ (ΣΕ ΟΨΕΙΣ-ΤΟΜΕΣ)
- A / Ατ01 — ΕΝΔΕΙΞΗ ΤΟΜΗΣ
  Α: ΑΡΙΘΜΟΣ ΤΟΜΗΣ
  Ατ01: ΑΡΙΘΜΟΣ ΣΧΕΔΙΟΥ
- ΟΨΗ 1 / Αο01 — ΕΝΔΕΙΞΗ ΟΨΗΣ
  ΟΨΗ 1: ΑΡΙΘΜΟΣ ΟΨΗΣ
  Αο01: ΑΡΙΘΜΟΣ ΣΧΕΔΙΟΥ
- 15% — ΚΛΙΣΗ / INCLINATION
- 01/ΑΑ01 — ΕΝΔΕΙΞΗ ΛΕΠΤΟΜΕΡΕΙΑΣ (ΟΡΙΖΟΝΤΙΑ ΤΟΜΗ)
- 01/ΑΑ01 — ΕΝΔΕΙΞΗ ΛΕΠΤΟΜΕΡΕΙΑΣ (ΚΑΤΑΚΟΡΥΦΗ ΤΟΜΗ)
- ΣΥΜΒΟΛΟ ΑΡΧΗΣ ΧΑΡΑΞΗΣ
- h=2.85 / h=2.50 — ΑΝΙΣΟΣΤΑΘΜΙΑ ΕΠΙΠΕΔΩΝ
- ΕΝΔΕΙΞΗ ΟΠΗΣ ΣΤΗΝ ΟΡΟΦΗ
- ΕΝΔΕΙΞΗ ΟΠΗΣ ΣΤΟ ΔΑΠΕΔΟ
- ΗΛΕΚΤΡΙΚΟΣ ΠΙΝΑΚΑΣ
- FHC — ΠΥΡΟΣΒΕΣΤΙΚΗ ΦΩΛΙΑ
- ΣΤΟΙΧΕΙΑ ΧΩΡΟΥ
  001 / ΚΥΚΛΟΦΟΡΙΑ / Είσοδος / 554.00m²
  - ΚΩΔΙΚΟΣ ΧΩΡΟΥ
  - ΧΡΗΣΗ ΧΩΡΟΥ
  - ΧΑΡΑΚΤΗΡΙΣΜΟΣ ΧΩΡΟΥ 1
  - ΚΑΘΑΡΟ ΕΜΒΑΔΟΝ ΧΩΡΟΥ
  - 1 / 2.50 / 1 — ΤΥΠΟΣ ΤΕΛΙΚΗΣ ΕΠΙΦΑΝΕΙΑΣ ΟΡΟΦΗΣ; ΚΑΘΑΡΟ ΥΨΟΣ ΧΩΡΟΥ; ΤΥΠΟΣ ΤΕΛΙΚΗΣ ΕΠΙΦΑΝΕΙΑΣ ΔΑΠΕΔΟΥ
  - ΤΥΠΟΣ ΤΕΛΙΚΗΣ ΕΠΙΦΑΝΕΙΑΣ ΤΟΙΧΟΥ
  - 1 / 1 — ΤΥΠΟΣ ΣΟΒΑΤΕΠΙ
- F01 — ΤΥΠΟΙ ΚΑΤΑΣΚΕΥΗΣ ΔΑΠΕΔΩΝ (ΒΛ. ΠΙΝΑΚΑ ΤΥΠΟΛΟΓΙΑΣ)
- T01 — ΤΥΠΟΙ ΚΑΤΑΣΚΕΥΗΣ ΤΟΙΧΟΠΟΙΙΩΝ (ΒΛ. ΠΙΝΑΚΑ ΤΥΠΟΛΟΓΙΑΣ)
- ΚΩΔΙΚΟΣ ΕΞΩΤΕΡΙΚΟΥ ΚΟΥΦΩΜΑΤΟΣ
  1.01.K01 / 0.90 / 2.05 / 0.40
  - ΕΠΙΠΕΔΟ ΤΟΠΟΘΕΤΗΣΗΣ
  - ΑΥΞΟΥΣΑ ΑΡΙΘΜΗΣΗ ΚΟΥΦΩΜΑΤΟΣ
  - ΤΥΠΟΣ ΚΟΥΦΩΜΑΤΟΣ (ΒΛ. ΠΙΝΑΚΑ ΚΟΥΦΩΜΑΤΩΝ)
  - ΠΛΑΤΟΣ ΚΟΥΦΩΜΑΤΟΣ
  - ΠΟΔΑ ΚΟΥΦΩΜΑΤΟΣ
  - ΠΡΕΚΙ ΚΟΥΦΩΜΑΤΟΣ
- ΚΩΔΙΚΟΣ ΕΣΩΤΕΡΙΚΟΥ ΚΟΥΦΩΜΑΤΟΣ
  0.01.Φ01 / 0.90 / 2.05 / 0.40
  - ΕΠΙΠΕΔΟ ΤΟΠΟΘΕΤΗΣΗΣ
  - ΑΥΞΟΥΣΑ ΑΡΙΘΜΗΣΗ ΚΟΥΦΩΜΑΤΟΣ
  - ΤΥΠΟΣ ΚΟΥΦΩΜΑΤΟΣ (ΒΛ. ΠΙΝΑΚΑ ΚΟΥΦΩΜΑΤΩΝ)
  - ΠΛΑΤΟΣ ΚΟΥΦΩΜΑΤΟΣ
  - ΠΟΔΑ ΚΟΥΦΩΜΑΤΟΣ
  - ΠΡΕΚΙ ΚΟΥΦΩΜΑΤΟΣ
- ΣΤΟΙΧΕΙΑ Η/Μ ΑΝΟΙΓΜΑΤΟΣ
  E / 40/50 / +2.40
  - ΤΥΠΟΣ ΑΝΟΙΓΜΑΤΟΣ
  - ΠΛΑΤΟΣ-ΥΨΟΣ
  - ΚΑΤΩ ΣΤΑΘΜΗ
  - ΤΥΠΟΙ: M Μηχανικό; E Ηλεκτρικό; S Υγειονομικό; V Εξαερισμός; F Πυροπροστασία; EQ Εξοπλισμός
- A1 — ΚΩΔΙΚΟΣ ΕΞΟΠΛΙΣΜΟΥ

ΕΚΔΟΣΗ	ΤΡΟΠΟΠΟΙΗΣΕΙΣ	ΗΜΕΡΟΜΗΝΙΑ

ΕΡΓΟ

ΜΕΛΕΤΗ ΑΠΟΚΑΤΑΣΤΑΣΗΣ ΤΗΣ ΔΗΜΟΤΙΚΗΣ ΒΙΒΛΙΟΘΗΚΗΣ ΠΑΤΡΕΩΝ

ΙΔΙΟΚΤΗΤΗΣ
ΔΗΜΟΣ ΠΑΤΡΕΩΝ

ΜΕΛΕΤΗ
ΜΕΛΕΤΗ ΠΑΘΗΤΙΚΗΣ ΠΥΡΟΠΡΟΣΤΑΣΙΑΣ

ΣΤΑΔΙΟ
ΜΕΛΕΤΗ ΕΦΑΡΜΟΓΗΣ

ΤΙΤΛΟΣ ΣΧΕΔΙΟΥ
ΚΑΤΟΨΗ ΜΕΣΟΠΑΤΩΜΑΤΟΣ ΙΣΟΓΕΙΟΥ

ΑΡΙΘΜΟΣ ΣΧΕΔΙΟΥ: 02
ΕΚΔΟΣΗ: 00
ΗΜΕΡΟΜΗΝΙΑ: ΙΑΝΟΥΑΡΙΟΣ 2022
ΚΛΙΜΑΚΑ: 1:100
ΟΝΟΜΑ ΑΡΧΕΙΟΥ: Πκ01
ΚΩΔΙΚΟΣ ΕΡΓΟΥ: B908d

ΑΡΧΙΤΕΚΤΟΝΙΚΗ ΜΕΛΕΤΗ
ΒΕΤΑΠΛΑΝ Α.Ε.Μ.
ΑΡΙΣΤΟΔΗΜΟΥ 1, 10676 ΑΘΗΝΑ, ΤΗΛ. 210.72.50.196, EMAIL: betaplan@betaplan.gr

ΣΤΑΤΙΚΗ ΜΕΛΕΤΗ
Γραφείο Στατικών Μελετών
Παναγιώτης Παναγιωτόπουλος & Συνεργάτες
Κ. ΠΑΠΑΡΗΓΟΠΟΥΛΟΥ 18, 11473 ΑΘΗΝΑ, ΤΗΛ. 210.64.69.575

ΗΛΕΚΤΡΟΜΗΧΑΝΟΛΟΓΙΚΗ ΜΕΛΕΤΗ
Γραφείο Ηλεκτρομηχανολικών Μελετών
Κωνσταντίνος Χόντος & Συνεργάτες
ΟΜΗΡΟΥ 18, 15232 ΧΑΛΑΝΔΡΙ, ΤΗΛ. 210 26 34 209

© Copyright 2022 BETAPLAN, All Rights Reserved