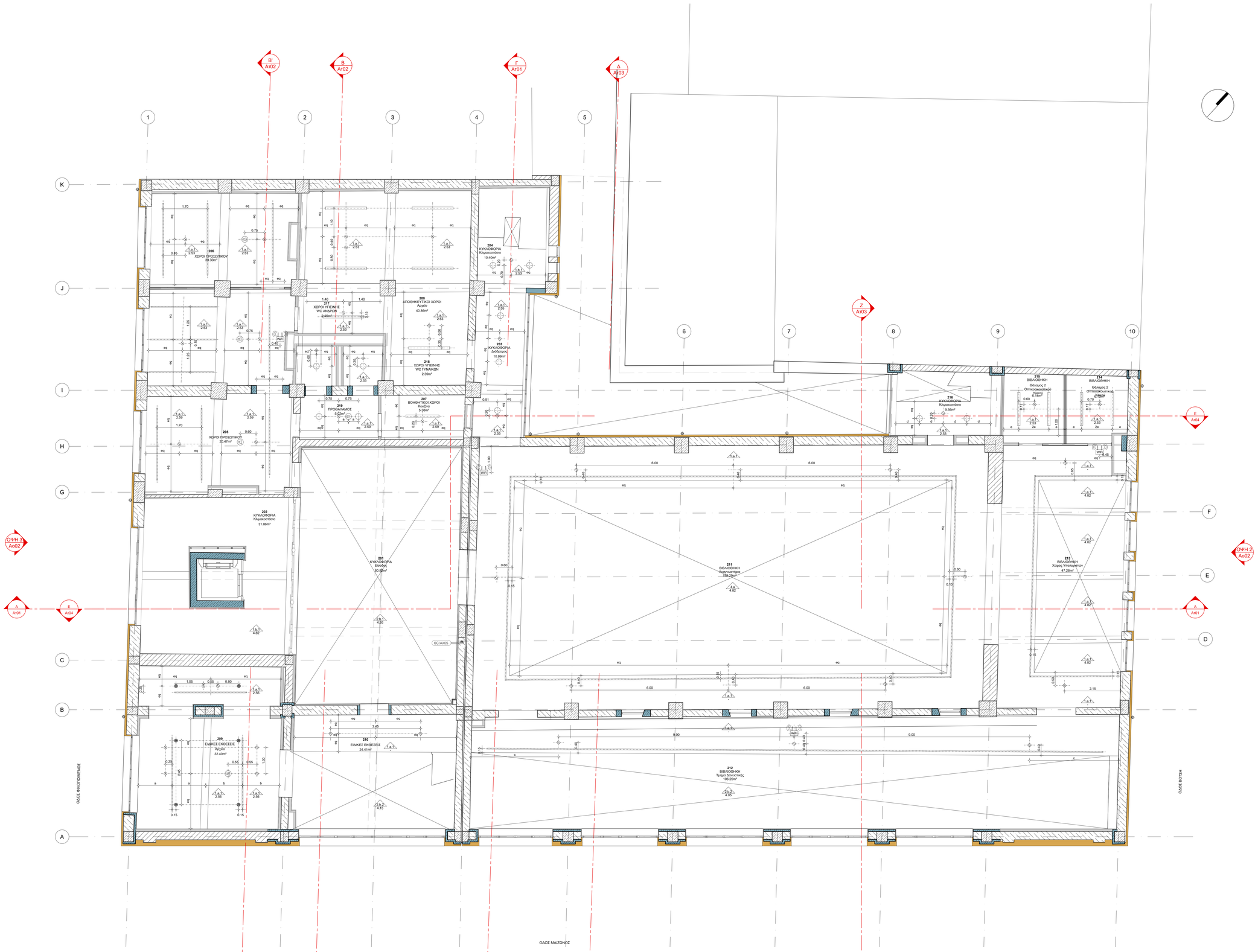

ΥΠΟΜΝΗΜΑ Η/Μ ΕΞΟΠΛΙΣΜΟΥ / MEP EQUIPMENT LEGEND

- ΦΩΤΙΣΤΙΚΑ ΣΩΜΑΤΑ
- ΣΤΟΜΙΑ ΠΡΟΣΑΓΩΓΗΣ ΑΕΡΑ ΨΕΥΔΟΡΟΦΗΣ
- ΣΤΟΜΙΟ ΑΠΑΓΩΓΗΣ ΑΕΡΑ ΨΕΥΔΟΡΟΦΗΣ
- ΕΞΩΤΕΡΙΚΗ ΚΛΙΜΑΤΙΣΤΙΚΗ ΜΟΝΑΔΑ ΟΡΟΦΗΣ
- ΕΞΑΕΡΙΣΜΟΣ
- ΠΥΡΑΝΙΧΝΕΥΤΗΣ
- ΚΑΤΑΙΟΝΗΤΗΡΑΣ ΑΥΤΟΜΑΤΗΣ ΚΑΤΑΣΒΕΣΗΣ
- ΜΕΓΑΦΩΝΟ ΟΡΟΦΗΣ - ΨΕΥΔΟΡΟΦΗΣ
- ΘΥΡΙΔΑ ΕΠΙΣΚΕΨΗΣ
- WiFi ΚΑΤΑΝΕΜΗΤΗΣ ΑΣΥΡΜΑΤΟΥ ΔΙΚΤΥΟΥ /

ΥΠΟΜΝΗΜΑ ΤΕΛΕΙΩΜΑΤΩΝ ΟΡΟΦΩΝ

- 1a.1 ΥΦΙΣΤΑΜΕΝΟ ΕΠΙΧΡΙΣΜΑ ΜΕ ΒΑΦΗ
- 4a ΥΦΙΣΤΑΜΕΝΟ ΥΑΛΟΣΤΑΣΙΟ ΜΕ ΧΑΛΥΒΔΙΝΟ ΣΚΕΛΕΤΟ
- 1b.1 ΕΠΙΧΡΙΣΜΑ ΜΕ ΒΑΦΗ
- 1b.2 ΠΛΑΚΑ ΣΚΥΡΟΔΕΜΑΤΟΣ ΜΕ ΠΛΑΚΕΣ ΘΕΡΜΟΜΟΝΩΣΗΣ-ΗΧΟΑΠΟΡΡΟΦΗΣΗΣ
- 2a.1 ΨΕΥΔΟΡΟΦΗ ΚΟΙΛΗΣ ΓΥΨΟΣΑΝΙΔΑΣ
- 2a.2 ΨΕΥΔΟΡΟΦΗ ΔΙΑΤΡΗΤΗΣ-ΑΚΟΥΣΤΙΚΗΣ ΓΥΨΟΣΑΝΙΔΑΣ
- 3b ΑΝΟΙΧΤΟΥ ΤΥΠΟΥ ΣΥΛΛΗΗ ΨΕΥΔΟΡΟΦΗ ΜΕ ΚΑΤΑΚΟΡΥΦΕΣ ΛΟΡΙΔΕΣ

ΥΠΟΜΝΗΜΑ ΣΥΜΒΟΛΙΣΜΩΝ

- A — ΕΝΔΕΙΞΗ ΑΞΟΝΩΝ/
- ±0.00 — ΣΤΑΘΜΗ ΤΕΛΙΚΟΥ ΔΑΠΕΔΟΥ (ΣΕ ΚΑΤΟΨΗ)
- ±0.00 — ΣΤΑΘΜΗ ΤΕΛΙΚΟΥ ΔΑΠΕΔΟΥ (ΣΕ ΟΨΕΙΣ-ΤΟΜΕΣ)
- A / At01 — ΕΝΔΕΙΞΗ ΤΟΜΗΣ; Α - ΑΡΙΘΜΟΣ ΤΟΜΗΣ; At01: ΑΡΙΘΜΟΣ ΣΧΕΔΙΟΥ
- ΟΨΗ 1 / Ao01 — ΕΝΔΕΙΞΗ ΟΨΗΣ; ΟΨΗ 1: ΑΡΙΘΜΟΣ ΟΨΗΣ; Ao01: ΑΡΙΘΜΟΣ ΣΧΕΔΙΟΥ
- 15% — ΚΛΙΣΗ / INCLINATION
- 01/ΛΑ01 — ΕΝΔΕΙΞΗ ΛΕΠΤΟΜΕΡΕΙΑΣ (ΟΡΙΖΟΝΤΙΑ ΤΟΜΗ)
- 01/ΛΑ01 — ΕΝΔΕΙΞΗ ΛΕΠΤΟΜΕΡΕΙΑΣ (ΚΑΤΑΚΟΡΥΦΗ ΤΟΜΗ)
- ΣΥΜΒΟΛΟ ΑΡΧΗΣ ΧΑΡΑΞΗΣ
- h=2.85 / h=2.50 — ΑΝΙΣΟΣΤΑΘΜΙΑ ΕΠΙΠΕΔΩΝ
- ΕΝΔΕΙΞΗ ΟΨΗΣ ΣΤΗΝ ΟΡΟΦΗ
- ΕΝΔΕΙΞΗ ΟΨΗΣ ΣΤΟ ΔΑΠΕΔΟ
- FHC — Η/ΛΕΚΤΡΙΚΟΣ ΠΙΝΑΚΑΣ
- ΠΥΡΟΣΒΕΣΤΙΚΗ ΦΩΛΙΑ
- ΣΤΟΙΧΕΙΑ ΧΩΡΟΥ: 001 ΚΥΚΛΟΦΟΡΙΑ Εισόδος 554.00m²; ΚΩΔΙΚΟΣ ΧΩΡΟΥ; ΧΡΗΣΗ ΧΩΡΟΥ; ΧΑΡΑΚΤΗΡΙΣΤΙΚΕΣ ΧΩΡΟΥ 1; ΚΑΘΑΡΟ ΕΜΒΑΔΟΝ ΧΩΡΟΥ; 2.30 ΤΥΠΟΣ ΤΕΛΙΚΗΣ ΕΠΕΞΕΡΓΑΣΙΑΣ ΟΡΟΦΗΣ; ΚΑΘΑΡΟ ΥΨΟΣ ΧΩΡΟΥ; ΤΥΠΟΣ ΤΕΛΙΚΗΣ ΕΠΕΞΕΡΓΑΣΙΑΣ ΔΑΠΕΔΟΥ; ΤΥΠΟΣ ΤΕΛΙΚΗΣ ΕΠΕΞΕΡΓΑΣΙΑΣ ΤΟΙΧΟΥ; 1 ΤΥΠΟΣ ΣΟΒΑΤΕΡΤΗ
- F01 — ΤΥΠΟΙ ΚΑΤΑΣΚΕΥΗΣ ΔΑΠΕΔΩΝ (βλ. ΠΙΝΑΚΑ ΤΥΠΟΛΟΓΙΑΣ)
- T01 — ΤΥΠΟΙ ΚΑΤΑΣΚΕΥΗΣ ΤΟΙΧΟΠΟΙΟΙΝ (βλ. ΠΙΝΑΚΑ ΤΥΠΟΛΟΓΙΑΣ)
- ΚΩΔΙΚΟΣ ΕΣΩΤΕΡΙΚΟΥ ΚΟΥΦΩΜΑΤΟΣ: ΕΠΙΠΕΔΟ ΤΟΠΟΘΕΤΗΣΗΣ; ΤΥΠΟΣ ΚΟΥΦΩΜΑΤΟΣ (ΒΛ. ΠΙΝΑΚΑ ΚΟΥΦΩΜΑΤΩΝ); ΠΛΑΤΟΣ ΚΟΥΦΩΜΑΤΟΣ; ΠΟΔΙΑ ΚΟΥΦΩΜΑΤΟΣ; ΠΡΕΚΙ ΚΟΥΦΩΜΑΤΟΣ
- ΚΩΔΙΚΟΣ ΕΞΩΤΕΡΙΚΟΥ ΚΟΥΦΩΜΑΤΟΣ: ΕΠΙΠΕΔΟ ΤΟΠΟΘΕΤΗΣΗΣ; ΑΥΞΟΥΣΑ ΑΡΙΘΜΗΣΗ ΚΟΥΦΩΜΑΤΟΣ; ΤΥΠΟΣ ΚΟΥΦΩΜΑΤΟΣ (ΒΛ. ΠΙΝΑΚΑ ΚΟΥΦΩΜΑΤΩΝ); ΠΛΑΤΟΣ ΚΟΥΦΩΜΑΤΟΣ; ΠΟΔΙΑ ΚΟΥΦΩΜΑΤΟΣ; ΠΡΕΚΙ ΚΟΥΦΩΜΑΤΟΣ
- ΣΤΟΙΧΕΙΑ Η/Μ ΑΝΟΙΓΜΑΤΟΣ: E 40.50 +2.40 — ΤΥΠΟΣ ΑΝΟΙΓΜΑΤΟΣ; ΠΛΑΤΟΣ ΥΨΟΣ; ΑΥΞΟ ΣΤΑΘΜΗ; (*) τύπος: M: Μηχανικό, E: Ηλεκτρικό, S: Υδραυλικό, G: Υγραερίου, Ο: Πυροσβεστικό, Ε3: Εξαερισμός
- A1 — ΚΩΔΙΚΟΣ ΕΞΟΠΛΙΣΜΟΥ

ΣΗΜΕΙΩΣΕΙΣ:

-Η σχετική στάθμη ±0.00 της Βιβλιοθήκης ανταποκρίνεται στην απόλυτη στάθμη +4.53.
-Τα σχέδια βασίζονται στην αποτύπωση που δόθηκε από την Τεχνική Υπηρεσία του Δήμου Πατρέων. Όλες οι διαστάσεις και οι τυπολογίες των τοιχοποιιών πρέπει να επιβεβαιωθούν από τον εργολάβο.
-Τα κουφώματα που φέρουν αστέρακο, εμφανίζονται σε παραπάνω από μια κατόψεις και τα πλήρη στοιχεία τους αναγράφονται στην χαμηλότερη στάθμη.

ΕΚΔΟΣΗ	ΤΡΟΠΟΠΟΙΗΣΕΙΣ	ΗΜΕΡΟΜΗΝΙΑ

ΕΡΓΟ

ΜΕΛΕΤΗ ΑΠΟΚΑΤΑΣΤΑΣΗΣ ΤΗΣ ΔΗΜΟΤΙΚΗΣ ΒΙΒΛΙΟΘΗΚΗΣ ΠΑΤΡΕΩΝ

ΙΔΙΟΚΤΗΤΗΣ
ΔΗΜΟΣ ΠΑΤΡΕΩΝ

ΜΕΛΕΤΗ
ΑΡΧΙΤΕΚΤΟΝΙΚΗ ΜΕΛΕΤΗ

ΣΤΑΔΙΟ
ΜΕΛΕΤΗ ΕΦΑΡΜΟΓΗΣ

ΤΙΤΛΟΣ ΣΧΕΔΙΟΥ
ΑΝΟΨΗ Α' ΟΡΟΦΟΥ

ΑΡΙΘΜΟΣ ΣΧΕΔΙΟΥ	ΕΚΔΟΣΗ
19	00
ΗΜΕΡΟΜΗΝΙΑ	ΚΛΙΜΑΚΑ
ΙΑΝΟΥΑΡΙΟΣ 2022	1:50
ΟΝΟΜΑ ΑΡΧΕΙΟΥ	ΚΩΔΙΚΟΣ ΕΡΓΟΥ
Αψ02	B908d

ΑΡΧΙΤΕΚΤΟΝΙΚΗ ΜΕΛΕΤΗ
ΒΕΤΑΠΛΑΝ Α.Ε.Μ.
ΑΡΙΣΤΟΔΗΜΟΥ 1, 10676 ΑΘΗΝΑ, ΤΗΛ. 210.72.50.198, EMAIL: betaplan@betaplan.gr

ΣΤΑΤΙΚΗ ΜΕΛΕΤΗ
Γραφείο Στατικών Μελετών
Παναγιώτης Παναγιωτόπουλος & Συνεργάτες
Κ. ΠΑΛΑΜΗΔΗΣ ΣΠΟΥΔΗΣ 18, 11472 ΑΘΗΝΑ, ΤΗΛ. 210.64.65.075

ΗΛΕΚΤΡΟΜΗΧΑΝΟΛΟΓΙΚΗ ΜΕΛΕΤΗ
Γραφείο Ηλεκτρομηχανολογικών Μελετών
Κωνσταντίνος Χόντος & Συνεργάτες
ΟΜΗΡΟΥ 18, 15232 ΧΑΛΑΝΔΡΙ, ΤΗΛ. 210.26.34.209

ΒΕΤΑΠΛΑΝ
ΒΕΝΤΟΥΡΑΚΗΣ - ΤΑΒΑΝΙΩΤΗΣ & ΣΥΝΕΡΓΑΤΕΣ Α.Ε.Μ.
ΑΡΙΣΤΟΔΗΜΟΥ 1 - ΑΘΗΝΑ Τ.Κ. 106 76
ΤΗΛ.: 210-72.50.198, FAX: 210.72.20.568
e-mail: betaplan@betaplan.gr
ΙΩΑΝΝΗΣ Ν. ΒΕΝΤΟΥΡΑΚΗΣ
ΔΙΠΛΩΜ. ΑΡΧΙΤΕΚΤΩΝ ΜΗΧΑΝΙΚΟΣ
ΕΘΝΙΚΟΥ ΜΕΤΣΟΒΙΟΥ ΠΟΛΥΤΕΧΝΕΙΟΥ
ΜΕΛΟΣ Τ.Ε.Ε. ΑΡΙΘΜΟΣ ΜΗΤΡΩΟΥ: 15378
ΑΡΙΣΤΟΔΗΜΟΥ 1, 106 76 ΑΘΗΝΑ - ΤΗΛ.: 210 7250198

© Copyright 2022 BETAPLAN, All Rights Reserved