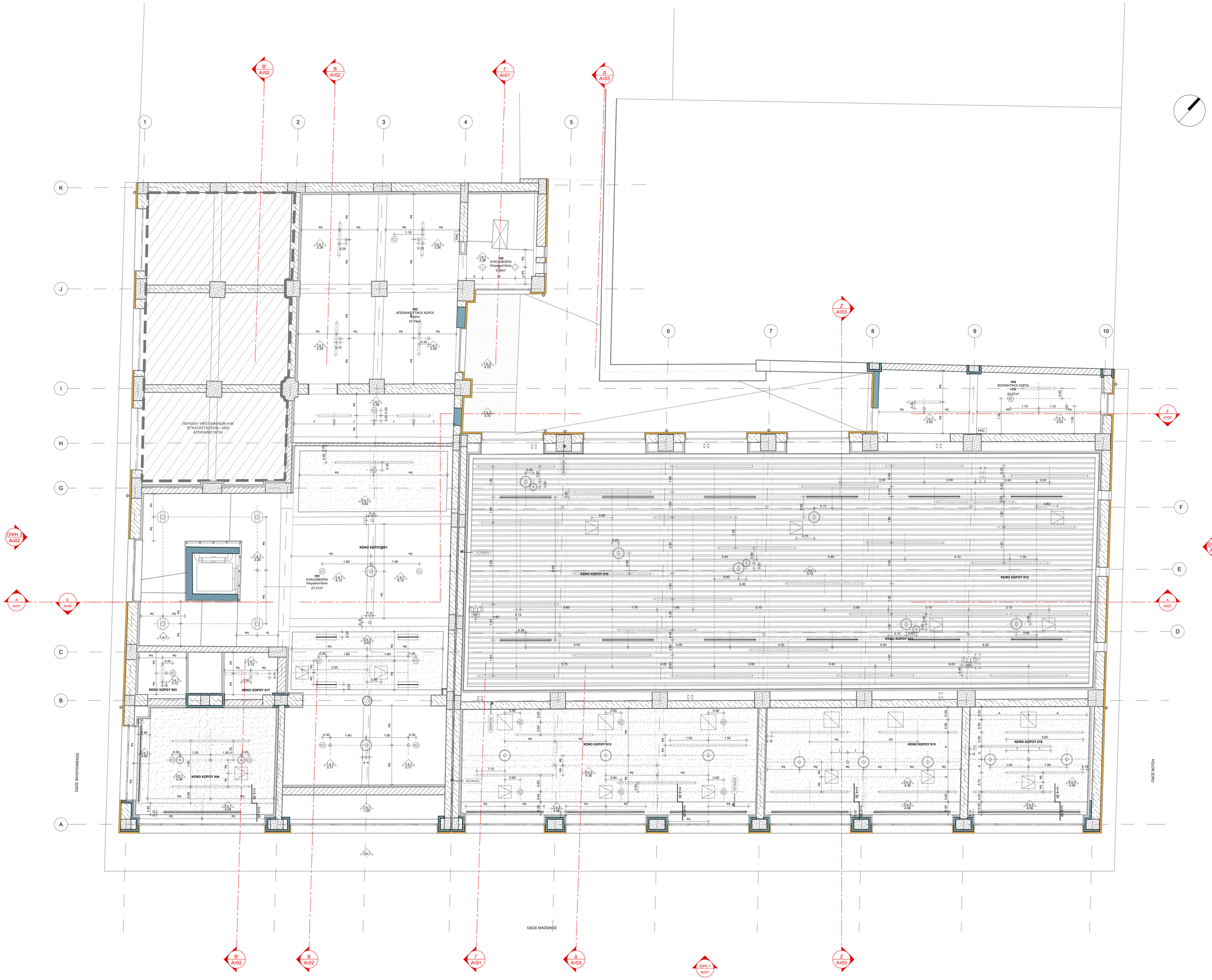

ΥΠΟΜΝΗΜΑ Η/Μ ΕΞΟΠΛΙΣΜΟΥ / MEP EQUIPMENT LEGEND

- ΦΩΤΙΣΤΙΚΑ ΣΩΜΑΤΑ
- ΣΤΟΜΙΑ ΠΡΟΣΑΓΩΓΗΣ ΑΕΡΑ ΨΕΥΔΟΡΟΦΗΣ
- ΣΤΟΜΙΟ ΑΠΑΓΩΓΗΣ ΑΕΡΑ ΨΕΥΔΟΡΟΦΗΣ
- ΕΞΩΤΕΡΙΚΗ ΚΛΙΜΑΤΙΣΤΙΚΗ ΜΟΝΑΔΑ ΟΡΟΦΗΣ
- ΕΞΑΕΡΙΣΜΟΣ
- ΠΥΡΑΝΙΧΝΕΥΤΗΣ
- ΚΑΤΑΙΟΝΗΤΗΡΑΣ ΑΥΤΟΜΑΤΗΣ ΚΑΤΑΣΒΕΣΗΣ
- ΜΕΓΑΦΩΝΟ ΟΡΟΦΗΣ - ΨΕΥΔΟΡΟΦΗΣ
- ΘΥΡΙΔΑ ΕΠΙΣΚΕΨΗΣ
- ΚΑΤΑΝΕΜΗΤΗΣ ΑΣΥΡΜΑΤΟΥ ΔΙΚΤΥΟΥ / WIFI

ΥΠΟΜΝΗΜΑ ΤΕΛΕΙΩΜΑΤΩΝ ΟΡΟΦΩΝ

- 1.a τ. ΥΦΙΣΤΑΜΕΝΟ ΕΠΙΚΡΙΣΜΑ ΜΕ ΒΑΦΗ
- 4.a ΥΦΙΣΤΑΜΕΝΟ ΥΑΛΟΣΤΑΣΙΟ ΜΕ ΧΑΛΥΒΔΙΝΟ ΣΚΕΛΕΤΟ
- 1.b τ. ΕΠΙΚΡΙΣΜΑ ΜΕ ΒΑΦΗ
- 1.b.2. ΠΛΑΚΑ ΣΚΥΡΟΔΕΜΑΤΟΣ ΜΕ ΠΛΑΚΕΣ ΘΕΡΜΟΜΟΝΩΣΗΣ-ΗΧΟΑΠΟΡΡΟΦΗΣΗΣ
- 2.b τ. ΨΕΥΔΟΡΟΦΗ ΚΟΙΛΗΣ ΓΥΨΟΣΑΝΙΔΑΣ
- 2.b.2. ΨΕΥΔΟΡΟΦΗ ΔΙΑΤΡΗΤΗΣ-ΑΚΟΥΣΤΙΚΗΣ ΓΥΨΟΣΑΝΙΔΑΣ
- 3.b ΑΝΟΙΧΤΟΥ ΤΥΠΟΥ ΣΥΛΛΗΨΗ ΨΕΥΔΟΡΟΦΗ ΜΕ ΚΑΤΑΚΟΡΥΦΕΣ ΛΟΡΙΔΕΣ

ΥΠΟΜΝΗΜΑ ΣΥΜΒΟΛΙΣΜΩΝ

- A — ΕΝΔΕΙΞΗ ΑΞΟΝΩΝ/
- ±0.00 — ΣΤΑΘΜΗ ΤΕΛΙΚΟΥ ΔΑΠΕΔΟΥ (ΣΕ ΚΑΤΟΨΗ)
- ±0.00 — ΣΤΑΘΜΗ ΤΕΛΙΚΟΥ ΔΑΠΕΔΟΥ (ΣΕ ΟΨΕΙΣ-ΤΟΜΕΣ)
- A / Α.τ01 — ΕΝΔΕΙΞΗ ΤΟΜΗΣ Α - ΑΡΙΘΜΟΣ ΤΟΜΗΣ Α.τ01: ΑΡΙΘΜΟΣ ΣΧΕΔΙΟΥ
- ΟΨΗ 1 / Α.ο01 — ΕΝΔΕΙΞΗ ΟΨΗΣ ΟΨΗ 1: ΑΡΙΘΜΟΣ ΟΨΗΣ Α.ο01: ΑΡΙΘΜΟΣ ΣΧΕΔΙΟΥ
- 15% — ΚΛΙΣΗ / INCLINATION
- 01/Α.λ01 — ΕΝΔΕΙΞΗ ΛΕΠΤΟΜΕΡΕΙΑΣ (ΟΡΙΖΟΝΤΙΑ ΤΟΜΗ)
- 01/Α.λ01 — ΕΝΔΕΙΞΗ ΛΕΠΤΟΜΕΡΕΙΑΣ (ΚΑΤΑΚΟΡΥΦΗ ΤΟΜΗ)
- ΣΥΜΒΟΛΟ ΑΡΧΗΣ ΧΑΡΑΞΗΣ
- h=2.85 / h=2.50 — ΑΝΙΣΟΣΤΑΘΜΙΑ ΕΠΙΠΕΔΩΝ
- ΕΝΔΕΙΞΗ ΟΨΗΣ ΣΤΗΝ ΟΡΟΦΗ
- ΕΝΔΕΙΞΗ ΟΨΗΣ ΣΤΟ ΔΑΠΕΔΟ
- FHC — ΗΛΕΚΤΡΙΚΟΣ ΠΙΝΑΚΑΣ
- FHC — ΠΥΡΟΣΒΕΣΤΙΚΗ ΦΩΛΙΑ
- ΣΤΟΙΧΕΙΑ ΧΩΡΟΥ: 001 ΚΥΚΛΟΦΟΡΙΑ Εμβαδόν 554.00m² — ΚΩΔΙΚΟΣ ΧΩΡΟΥ; ΧΡΗΣΗ ΧΩΡΟΥ; ΧΑΡΑΚΤΗΡΙΣΤΙΚΟΣ ΧΩΡΟΥ 1; ΚΑΘΑΡΟ ΕΜΒΑΔΟΝ ΧΩΡΟΥ; ΤΥΠΟΣ ΤΕΛΙΚΗΣ ΕΠΕΞΕΡΓΑΣΙΑΣ ΟΡΟΦΗΣ; ΚΑΘΑΡΟ ΥΨΟΣ ΧΩΡΟΥ; ΤΥΠΟΣ ΤΕΛΙΚΗΣ ΕΠΕΞΕΡΓΑΣΙΑΣ ΔΑΠΕΔΟΥ; ΤΥΠΟΣ ΤΕΛΙΚΗΣ ΕΠΕΞΕΡΓΑΣΙΑΣ ΤΟΙΧΟΥ; ΤΥΠΟΣ ΣΟΒΑΤΕΠΗ
- F01 — ΤΥΠΟΙ ΚΑΤΑΣΚΕΥΗΣ ΔΑΠΕΔΩΝ (βλ. ΠΙΝΑΚΑ ΤΥΠΟΛΟΓΙΑΣ)
- T01 — ΤΥΠΟΙ ΚΑΤΑΣΚΕΥΗΣ ΤΟΙΧΟΠΟΙΟΙΩΝ (βλ. ΠΙΝΑΚΑ ΤΥΠΟΛΟΓΙΑΣ)
- ΚΩΔΙΚΟΣ ΕΣΩΤΕΡΙΚΟΥ ΚΟΥΦΩΜΑΤΟΣ: 1.01.W01 0.90 2.05 / 0.40 — ΕΠΙΠΕΔΟ ΤΟΠΟΘΕΤΗΣΗΣ; ΑΥΞΟΥΣΑ ΑΡΙΘΜΗΣΗ ΚΟΥΦΩΜΑΤΟΣ; ΤΥΠΟΣ ΚΟΥΦΩΜΑΤΟΣ (βλ. ΠΙΝΑΚΑ ΚΟΥΦΩΜΑΤΩΝ); ΠΛΑΤΟΣ ΚΟΥΦΩΜΑΤΟΣ; ΠΟΔΙΑ ΚΟΥΦΩΜΑΤΟΣ; ΠΡΕΚΙ ΚΟΥΦΩΜΑΤΟΣ
- ΚΩΔΙΚΟΣ ΕΣΩΤΕΡΙΚΟΥ ΚΟΥΦΩΜΑΤΟΣ: 0.01.001 0.90 2.05 / 0.40 — ΕΠΙΠΕΔΟ ΤΟΠΟΘΕΤΗΣΗΣ; ΑΥΞΟΥΣΑ ΑΡΙΘΜΗΣΗ ΚΟΥΦΩΜΑΤΟΣ; ΤΥΠΟΣ ΚΟΥΦΩΜΑΤΟΣ (βλ. ΠΙΝΑΚΑ ΚΟΥΦΩΜΑΤΩΝ); ΠΛΑΤΟΣ ΚΟΥΦΩΜΑΤΟΣ; ΠΟΔΙΑ ΚΟΥΦΩΜΑΤΟΣ; ΠΡΕΚΙ ΚΟΥΦΩΜΑΤΟΣ
- ΣΤΟΙΧΕΙΑ Η/Μ ΑΝΟΙΓΜΑΤΟΣ: E 40.50 +2.40 — ΤΥΠΟΣ ΑΝΟΙΓΜΑΤΟΣ; ΠΛΑΤΟΣ-ΥΨΟΣ; ΑΚΤΙΝΑ ΣΛΑΒΗΝΑ; Τ.Υ.Π.Ο: Μ: Μηχανικό, Η: Ηλεκτρικό, Υ: Υδραυλικό, Π: Πυροσβεστικό, Θ: Θερμικό, Ε: Ηχομονωτικό, Δ: Πυροκαταστολέας
- A1 — ΚΩΔΙΚΟΣ ΕΞΟΠΛΙΣΜΟΥ

ΣΗΜΕΙΩΣΕΙΣ:

-Η σχετική στάθμη ±0.00 της Βιβλιοθήκης αντιστοιχίνεται στην απόλυτη στάθμη +4.53

-Τα σχέδια βασίζονται στην επιτόπιση που δόθηκε από την Τεχνική Υπηρεσία του Δήμου Πατρών. Όλες οι διαστάσεις και οι τυπολογίες των τοιχοποιών πρέπει να επιβεβαιωθούν από τον εργολάβο.

-Τα κουφώματα που φέρουν αστραγάλους, εμφανίζονται σε παραστάσεις από μια κατεύθυνση και τα πλάγια στοιχεία τους αναγράφονται στην χαμηλότερη στάθμη.

ΕΚΔΟΣΗ	ΤΡΟΠΟΠΟΙΗΣΕΙΣ	ΗΜΕΡΟΜΗΝΙΑ

ΕΡΓΟ

ΜΕΛΕΤΗ ΑΠΟΚΑΤΑΣΤΑΣΗΣ ΤΗΣ ΔΗΜΟΤΙΚΗΣ ΒΙΒΛΙΟΘΗΚΗΣ ΠΑΤΡΕΩΝ

ΙΔΙΟΚΤΗΤΗΣ
ΔΗΜΟΣ ΠΑΤΡΕΩΝ

ΜΕΛΕΤΗ
ΑΡΧΙΤΕΚΤΟΝΙΚΗ ΜΕΛΕΤΗ

ΣΤΑΔΙΟ
ΜΕΛΕΤΗ ΕΦΑΡΜΟΓΗΣ

ΤΙΤΛΟΣ ΣΧΕΔΙΟΥ
ΑΝΟΨΗ ΜΕΣΟΠΑΤΩΜΑΤΟΣ ΙΣΟΓΕΙΟΥ

ΑΡΙΘΜΟΣ ΣΧΕΔΙΟΥ	ΕΚΔΟΣΗ
18	00
ΗΜΕΡΟΜΗΝΙΑ	ΚΛΙΜΑΚΑ
ΙΑΝΟΥΑΡΙΟΣ 2022	1:50
ΟΝΟΜΑ ΑΡΧΕΙΟΥ	ΚΩΔΙΚΟΣ ΕΡΓΟΥ
Αψ01	B908d

ΑΡΧΙΤΕΚΤΟΝΙΚΗ ΜΕΛΕΤΗ
ΒΕΤΑΠΛΑΝ Α.Ε.Μ.
ΑΡΙΣΤΟΔΗΜΟΥ 1, 10676 ΑΘΗΝΑ, ΤΗΛ. 210.72.50.196, ΕΜΑΙΛ.: betaplan@betaplan.gr

ΣΤΑΤΙΚΗ ΜΕΛΕΤΗ
Γραφείο Στατικών Μελετών
Παναγιώτης Παναγιωτόπουλος & Συνεργάτες
Κ. ΠΑΠΑΡΡΗΓΟΠΟΥΛΟΥ 18, 11473 ΑΘΗΝΑ, ΤΗΛ. 210.64.69.575

ΗΛΕΚΤΡΟΜΗΧΑΝΟΛΟΓΙΚΗ ΜΕΛΕΤΗ
Γραφείο Ηλεκτρομηχανολογικών Μελετών
Κωνσταντίνος Χάντος & Συνεργάτες
ΟΜΗΡΟΥ 18, 15232 ΧΑΛΑΝΔΡΙ, ΤΗΛ. 210.26.54.209

ΒΕΤΑΠΛΑΝ
ΒΕΝΤΟΥΡΑΚΗΣ - ΤΑΒΑΝΙΩΤΗΣ & ΣΥΝΕΡΓΑΤΕΣ Α.Ε.Μ.
ΑΡΙΣΤΟΔΗΜΟΥ 1, ΑΘΗΝΑ Τ.Κ. 106 76
ΤΗΛ.: 210.72.59.100, FAX: 210.72.39.568
e-mail: betaplan@betaplan.gr
ΙΩΑΝΝΗΣ Ν. ΒΕΝΤΟΥΡΑΚΗΣ
ΔΙΠΛΩΜ. ΑΡΧΙΤΕΚΤΩΝ ΜΗΧΑΝΙΚΟΣ
ΕΘΝΙΚΟΥ ΜΕΤΣΟΒΙΟΥ ΠΟΛΥΤΕΧΝΕΙΟΥ
ΜΕΛΟΣ Τ.Ε.Ε. ΑΡΙΘΜΟΣ ΜΗΤΡΩΟΥ: 15376
ΑΡΙΣΤΟΔΗΜΟΥ 1, 106 76 ΑΘΗΝΑ - ΤΗΛ.: 210 7250100

© Copyright 2022 BETAPLAN, All Rights Reserved