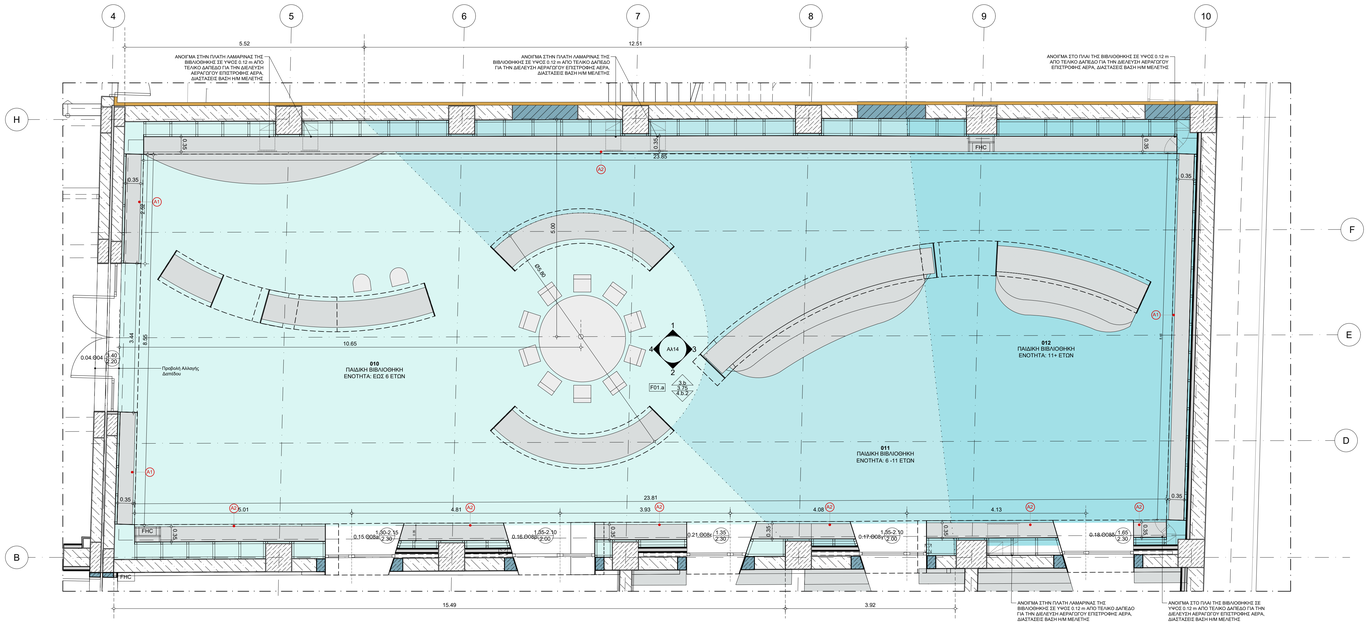

ΚΑΤΟΨΗ

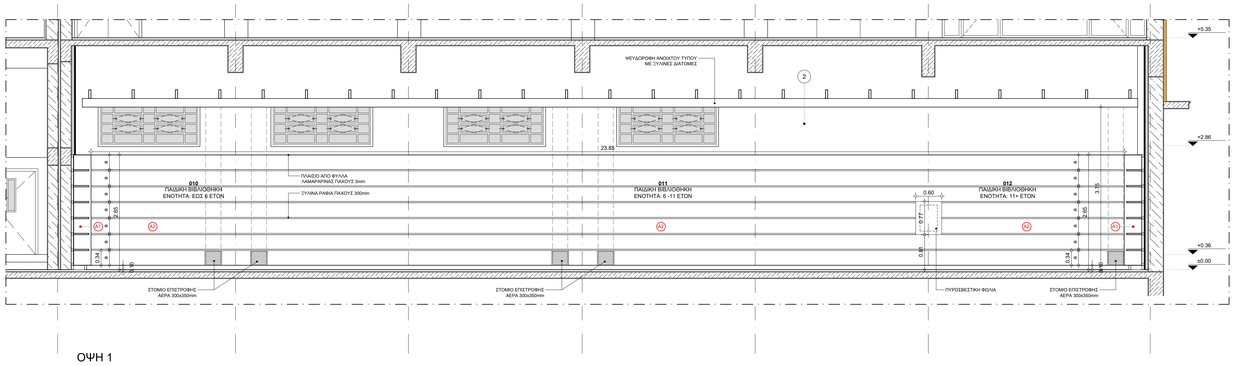

ΟΨΗ 1

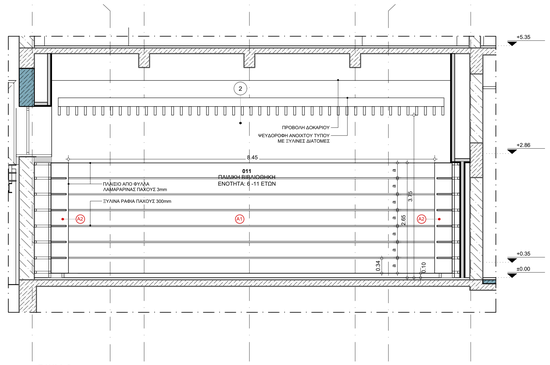

ΟΨΗ 3

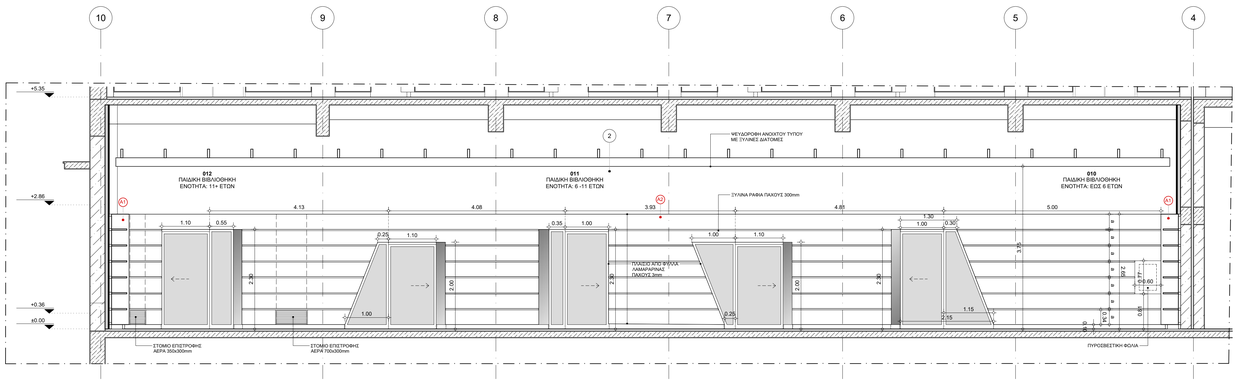

ΟΨΗ 2

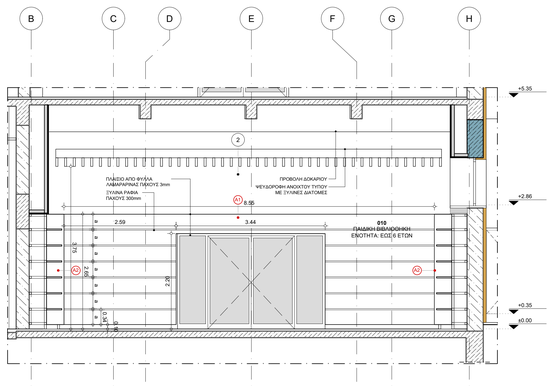

ΟΨΗ 4

ΥΠΟΜΝΗΜΑ ΥΦΙΣΤΑΜΕΝΗΣ ΤΟΙΧΟΠΟΙΙΑΣΣ & ΔΙΑΧΩΡΙΣΤΙΚΩΝ

- ΥΦΙΣΤΑΜΕΝΗ ΣΤΟΙΧΕΙΑ ΟΡΥΖΟΜΕΝΟΥ ΣΚΥΡΟΔΕΜΑΤΟΣ
- ΥΦΙΣΤΑΜΕΝΗ ΤΟΙΧΟΜΑΤΑ ΠΛΗΡΟΣΗΣ ΑΠΟ ΟΡΥΖΟΜΕΝΟ ΣΚΥΡΟΔΕΜΑ
- ΥΦΙΣΤΑΜΕΝΗ ΤΟΙΧΟΠΟΙΙΑ
- ΥΦΙΣΤΑΜΕΝΟ ΤΟΙΧΟΜΑ ΞΗΡΗΣ ΔΟΜΗΣΗΣ
- Υ/Φ Κ — ΥΦΙΣΤΑΜΕΝΟ ΓΥΑΛΙΝΟ ΔΙΑΧΩΡΙΣΤΙΚΟ
- ΥΦΙΣΤΑΜΕΝΟ ΔΙΑΧΩΡΙΣΤΙΚΟ

ΥΠΟΜΝΗΜΑ ΝΕΑΣ ΤΟΙΧΟΠΟΙΙΑΣ & ΔΙΑΧΩΡΙΣΤΙΚΩΝ /

- ΝΕΟ ΣΤΟΙΧΕΙΟ ΟΡΥΖΟΜΕΝΟΥ ΣΚΥΡΟΔΕΜΑΤΟΣ
- ΝΕΑ ΤΟΙΧΟΠΟΙΙΑ ΜΠΑΤΑΤΙΚΗΣ ΟΠΤΟΠΛΙΝΘΟΔΟΜΗΣ ΜΕ ΕΠΙΧΡΙΣΜΑ
- Υ/ΦΕΤ. ΤΟΙΧΟΜΑΤΑ ΠΛΗΡΩΣΗΣ ΑΠΟ ΟΡΥΖΟΜΕΝΟ ΣΚΥΡΟΔΕΜΑ ΜΕ ΝΕΑ ΘΕΡΜΟΠΡΟΣΟΨΗΗ
- ΝΕΟ ΤΟΙΧΟΜΑ ΞΗΡΗΣ ΔΟΜΗΣΗΣ
- Ν.Κ — ΝΕΟ ΓΥΑΛΙΝΟ ΔΙΑΧΩΡΙΣΤΙΚΟ

ΤΥΠΟΙ ΤΕΛΙΚΗΣ ΕΠΙΦΑΝΕΙΑΣ ΤΟΙΧΩΝ

- 5/2 — ΤΥΠΟΣ ΤΕΛΕΙΟΜΑΤΟΣ
- 1 — ΒΑΦΗ ΣΕ ΕΠΙΧΡΙΣΜΑ
- 2 — ΒΑΦΗ ΣΕ ΓΥΨΟΣΑΝΙΔΑ
- 3 — ΕΠΕΝΔΥΣΗ ΜΕ ΜΑΡΜΑΡΟ ΠΑΧΟΥΣ 20χιλ.
- 4 — ΕΠΕΝΔΥΣΗ ΚΕΡΑΜΙΚΩΝ ΠΛΑΚΙΔΙΩΝ 300x300χιλ.
- 5 — ΓΥΑΛΙΝΟ ΠΕΤΑΣΜΑ

ΤΥΠΟΙ ΣΟΒΑΤΕΠΙ

- 2 — ΤΥΠΟΣ ΣΟΒΑΤΕΠΙ
- 1 — ΣΟΒΑΤΕΠΙ ΑΠΟ ΜΑΡΜΑΡΟ
- 2 — ΞΥΛΙΝΟ ΣΟΒΑΤΕΠΙ
- 3 — ΣΟΒΑΤΕΠΙ ΑΠΟ ΚΕΡΑΜΙΚΑ ΠΛΑΚΙΔΙΑ
- 4 — ΕΙΔΙΚΟ ΠΡΟΦΙΛ ΓΙΑ ΣΟΒΑΤΕΠΙ ΣΕ ΔΑΠΕΔΟ ΑΠΟ ΡΟΛΛΟ PVC (απο πρωτη/δευτ/)
- 5 — ΧΩΡΙΣ ΣΟΒΑΤΕΠΙ

ΥΠΟΜΝΗΜΑ ΥΛΙΚΩΝ ΕΣΩΤΕΡΙΚΩΝ ΟΨΕΩΝ

- 1 — ΠΛΑΣΤΙΚΟ ΧΡΩΜΑ ΣΕ ΕΠΙΧΡΙΣΜΑ
- 2 — ΠΛΑΣΤΙΚΟ ΧΡΩΜΑ ΣΕ ΤΟΙΧΟΜΑ ΞΗΡΗΣ ΔΟΜΗΣΗΣ
- 3 — ΞΥΛΙΝΟ ΣΟΒΑΤΕΠΙ

ΥΠΟΜΝΗΜΑ ΣΥΜΒΟΛΙΣΜΩΝ

- A — ΕΝΔΕΙΞΗ ΑΞΟΝΩΝ/
- ±0.00 — ΣΤΑΘΜΗ ΤΕΛΙΚΟΥ ΔΑΠΕΔΟΥ (ΣΕ ΚΑΤΟΨΗ)
- ±0.00 — ΣΤΑΘΜΗ ΤΕΛΙΚΟΥ ΔΑΠΕΔΟΥ (ΣΕ ΟΨΕΙΣ-ΤΟΜΕΣ)
- A / A101 — ΕΝΔΕΙΞΗ ΤΟΜΗΣ
  A - ΑΡΙΘΜΟΣ ΤΟΜΗΣ
  A101 - ΑΡΙΘΜΟΣ ΣΧΕΔΙΟΥ
- ΟΨΗ 1 / Ao01 — ΕΝΔΕΙΞΗ ΟΨΗΣ
  ΟΨΗ 1 - ΑΡΙΘΜΟΣ ΟΨΗΣ
  Ao01 - ΑΡΙΘΜΟΣ ΣΧΕΔΙΟΥ
- 15% — ΚΛΙΣΗ / INCLINATION
- 01/ΙΑΛ01 — ΕΝΔΕΙΞΗ ΛΕΠΤΟΜΕΡΕΙΑΣ (ΟΡΙΖΟΝΤΙΑ ΤΟΜΗ)
- 01/ΙΑΛ01 — ΕΝΔΕΙΞΗ ΛΕΠΤΟΜΕΡΕΙΑΣ (ΚΑΤΑΚΟΡΥΦΗ ΤΟΜΗ)
- ΣΥΜΒΟΛΟ ΑΡΧΗΣ ΧΑΡΑΪΣ
- h=2.85 / h=2.50 — ΑΝΙΣΟΣΤΑΘΜΙΑ ΕΠΙΠΕΔΩΝ
- ΕΝΔΕΙΞΗ ΟΓΗΣ ΣΤΗΝ ΟΡΟΦΗ
- ΕΝΔΕΙΞΗ ΟΓΗΣ ΣΤΟ ΔΑΠΕΔΟ
- ΗΛΕΚΤΡΙΚΟΣ ΠΙΝΑΚΑΣ
- FHC — ΠΥΡΟΣΒΕΣΤΗΚΗ ΦΩΛΙΑ
- ΣΤΟΙΧΕΙΑ ΧΩΡΟΥ
  001 — ΚΩΔΙΚΟΣ ΧΩΡΟΥ
  ΚΥΚΛΟΦΟΡΙΑ — ΧΡΗΣΗ ΧΩΡΟΥ
  Ελεύθ. — ΧΑΡΑΚΤΗΡΙΣΜΟΣ ΧΩΡΟΥ 1
  554.00m² — ΚΑΘΑΡΟ ΕΜΒΑΔΟΝ ΧΩΡΟΥ
  2.50 — ΤΥΠΟΣ ΤΕΛΙΚΗΣ ΕΠΙΦΑΝΕΙΑΣ ΟΡΟΦΗΣ
  ΚΑΘΑΡΟ ΥΨΟΣ ΧΩΡΟΥ
  ΤΥΠΟΣ ΤΕΛΙΚΗΣ ΕΠΙΦΑΝΕΙΑΣ ΔΑΠΕΔΟΥ
  ΤΥΠΟΣ ΤΕΛΙΚΗΣ ΕΠΙΦΑΝΕΙΑΣ ΤΟΙΧΟΥ
  1 — ΤΥΠΟΣ ΣΟΒΑΤΕΠΙ
- F01 — ΤΥΠΟΙ ΚΑΤΑΣΚΕΥΗΣ ΔΑΠΕΔΩΝ (βλ. ΠΙΝΑΚΑ ΤΥΠΟΛΟΓΙΑΣ)
- T01 — ΤΥΠΟΙ ΚΑΤΑΣΚΕΥΗΣ ΤΟΙΧΟΠΟΙΩΝ (βλ. ΠΙΝΑΚΑ ΤΥΠΟΛΟΓΙΑΣ)
- ΚΩΔΙΚΟΣ ΕΞΟΤΕΡΙΚΟΥ ΚΟΥΦΩΜΑΤΟΣ
  ΕΠΙΠΕΔΟ ΤΟΠΟΘΕΤΗΣΗΣ
  ΕΤΟΙΜΟΣ ΑΝΟΙΓΜΕΝΟΥ ΚΟΥΦΩΜΑΤΟΣ
  ΤΥΠΟΣ ΚΟΥΦΩΜΑΤΟΣ (βλ. ΠΙΝΑΚΑ ΚΟΥΦΩΜΑΤΩΝ)
  01.01.001 — 0.90/2.05 — 0.40 — ΠΛΑΤΟΣ ΚΟΥΦΩΜΑΤΟΣ
  ΠΟΔΙΑ ΚΟΥΦΩΜΑΤΟΣ
  ΠΡΕΚΙ ΚΟΥΦΩΜΑΤΟΣ
- ΚΩΔΙΚΟΣ ΕΣΩΤΕΡΙΚΟΥ ΚΟΥΦΩΜΑΤΟΣ
  ΕΠΙΠΕΔΟ ΤΟΠΟΘΕΤΗΣΗΣ
  ΕΤΟΙΜΟΣ ΑΝΟΙΓΜΕΝΟΥ ΚΟΥΦΩΜΑΤΟΣ
  ΤΥΠΟΣ ΚΟΥΦΩΜΑΤΟΣ (βλ. ΠΙΝΑΚΑ ΚΟΥΦΩΜΑΤΩΝ)
  01.01.001 — 0.90/2.05 — 0.40 — ΠΛΑΤΟΣ ΚΟΥΦΩΜΑΤΟΣ
  ΠΟΔΙΑ ΚΟΥΦΩΜΑΤΟΣ
  ΠΡΕΚΙ ΚΟΥΦΩΜΑΤΟΣ
- ΣΤΟΙΧΕΙΑ ΗΜ ΑΝΟΙΓΜΑΤΟΣ
  Ε — ΤΥΠΟΣ ΑΝΟΙΓΜΑΤΟΣ
  40.50 — ΠΛΑΤΟΣ-ΥΨΟΣ
  ΚΑΤΩ 1.5ΗΜΗ
  2.40
  Τ.Υ.Π.Ο.
  Μ Μόνιμο
  Π Πυροσβεστικό
  Ε Ενισχυμένο
  Ο Ενισχυμένο Ο.Κ.
  Π Πυροσβεστικό
  Ο.Κ Ο.Κ.Ε.Π.Ο.Ζ.
- A1 — ΚΩΔΙΚΟΣ ΕΞΟΠΛΙΣΜΟΥ

ΣΗΜΕΙΩΣΕΙΣ:

-Η σχετική στάθμη ±0.00 της Βιβλιοθήκης αντιστοιχίνεται στην απόλυτη στάθμη +4.53
-Τα σχέδια βασίζονται στην αποτύπωση που δόθηκε από την Τεχνική Υπηρεσία του Δήμου Πατρών. Όλες οι διαστάσεις και οι τυπολογίες των τοιχοποιών πρέπει να επιβεβαιωθούν από τον εργολάβο.
-Τα κουφώματα που φέρουν αστερίσκο, εμφανίζονται σε παρεστάσεις από μια κατόψης και το πλάχη σταχτιά τους αναγράφονται στην χαμηλότερη στάθμη.
- Οι ακριβείς διαστάσεις των επίπλων θα εξαρτηθούν απο τις τελικές μετρήσεις των διαμορφωμένων χώρων και θα επιβεβαιωθούν απο τον κατασκευαστή.

ΕΚΔΟΣΗ	ΤΡΟΠΟΠΟΙΗΣΕΙΣ	ΗΜΕΡΟΜΗΝΙΑ

ΕΡΓΟ

ΜΕΛΕΤΗ ΑΠΟΚΑΤΑΣΤΑΣΗΣ ΤΗΣ ΔΗΜΟΤΙΚΗΣ ΒΙΒΛΙΟΘΗΚΗΣ ΠΑΤΡΕΩΝ

ΙΔΙΟΚΤΗΤΗΣ
ΔΗΜΟΣ ΠΑΤΡΕΩΝ

ΜΕΛΕΤΗ
ΑΡΧΙΤΕΚΤΟΝΙΚΗ ΜΕΛΕΤΗ

ΣΤΑΔΙΟ
ΜΕΛΕΤΗ ΕΦΑΡΜΟΓΗΣ

ΤΙΤΛΟΣ ΣΧΕΔΙΟΥ
ΑΝΑΠΤΥΓΜΑ ΠΑΙΔΙΚΗΣ ΒΙΒΛΙΟΘΗΚΗΣ

ΑΡΙΘΜΟΣ ΣΧΕΔΙΟΥ	ΕΚΔΟΣΗ
36	00
ΗΜΕΡΟΜΗΝΙΑ	**ΚΛΙΜΑΚΑ**
ΙΑΝΟΥΑΡΙΟΣ 2022	1:50
ΟΝΟΜΑ ΑΡΧΕΙΟΥ	**ΚΩΔΙΚΟΣ ΕΡΓΟΥ**
AA14	B908d

ΑΡΧΙΤΕΚΤΟΝΙΚΗ ΜΕΛΕΤΗ
ΒΕΤΑΠΛΑΝ Α.Ε.Μ.
ΑΡΙΣΤΟΔΗΜΟΥ 1, 10678 ΑΘΗΝΑ, ΤΗΛ. 210.72.50.196, EMAIL: betaplan@betaplan.gr

ΣΤΑΤΙΚΗ ΜΕΛΕΤΗ
Γραφείο Στατικών Μελετών
Παναγιώτης Παναγιωτόπουλος & Συνεργάτες
Κ. ΠΑΠΑΡΗΓΟΠΟΥΛΟΥ 18, 11473 ΑΘΗΝΑ, ΤΗΛ. 210.64.69.575

ΗΛΕΚΤΡΟΜΗΧΑΝΟΛΟΓΙΚΗ ΜΕΛΕΤΗ
Γραφείο Ηλεκτρομηχανολογικών Μελετών
Κωνσταντίνος Χόντος & Συνεργάτες
ΟΘΗΡΟΥ 18, 15232 ΧΑΛΑΝΔΡΙ, ΤΗΛ. 210.26.34.209

BETAPLAN
ΒΕΝΤΟΥΡΑΚΗΣ - ΤΑΒΑΝΙΩΤΗΣ
& ΣΥΝΕΡΓΑΤΕΣ Α.Ε.Μ.
ΑΡΙΣΤΟΔΗΜΟΥ 1 - ΑΘΗΝΑ Τ.Κ. 106 78
ΤΗΛ.: 210.72.50.196, FAX: 210.72.39.508
e-mail: betaplan@betaplan.gr

ΙΩΑΝΝΗΣ Ν. ΒΕΝΤΟΥΡΑΚΗΣ
ΔΙΠΛΩΜ. ΑΡΧΙΤΕΚΤΩΝ ΜΗΧΑΝΙΚΟΣ
ΕΘΝΙΚΟΥ ΜΕΤΣΟΒΙΟΥ ΠΟΛΥΤΕΧΝΕΙΟΥ
ΜΕΛΟΣ Τ.Ε.Ε. ΑΡΙΘΜΟΣ ΜΗΤΡΩΟΥ: 15376
ΑΡΙΣΤΟΔΗΜΟΥ 1, 106 78 ΑΘΗΝΑ - ΤΗΛ: 210 7250196

© Copyright 2022 BETAPLAN, All Rights Reserved