

ΣΥΝΤΕΤΑΓΜΕΝΕΣ ΣΤΑΣΕΙΣ

α/α	X	ψ	Z
ST1304231	1640423966	33004.20	
ST204201	6517423961	8944.52	
ST304202	6922423963	40735.58	
ST4304204	2154423956	49606.73	



ΥΠΕΥΘΥΝΗ ΔΙΑΔΙΧΗ 651/77
 Το γεωμάζα με ΚΑΕΚ 061675418001, 061675418002 και 061675418003, που αποτελεί το Ο.Τ. Γ 21 Κ.Χ., συνολικού εμβαδού 2206.18 τ.μ., βρίσκεται εντός της επέκτασης ΕΠΑ (Π.Δ. 25.8.1993, ΦΕΚ 1181Δ' 23.9.93) που σύμφωνα με το διάγραμμα αποτελεί χώρο Πλατείας, και μετά την κήρυξη της υπ' αριθμ. 7/97 Πράξης Εφαρμογής και την τακτοποίηση των διακρίσεων, ο εν λόγω χώρος, εντάσσεται στον Δήμο Πατρέων.

Η Μηχανικός

ANGELIKI POLYCHRONOPOULOU
 23.02.2022 11:39

ΔΗΜΟΣ ΠΑΤΡΕΩΝ ΔΙΕΥΘΥΝΣΗ ΑΡΧΙΤΕΚΤΟΝΙΚΟΥ ΕΡΓΟΥ-Η/Μ			
ΕΡΓΟ: ΚΑΤΑΣΚΕΥΗ - ΔΙΑΜΟΡΦΩΣΗ ΠΛΑΤΕΙΑΣ ΟΚΕΑΝΙΩΝ ΣΤΗΝ ΠΕΡΙΟΧΗ ΠΑΡΑΛΙΑΣ ΠΡΟΧΕΙΤΕΙΟΥ			
ΣΧΕΔΙΟ		ΑΡ. ΣΧΕΔΙΟΥ	
ΤΟΠΟΓΡΑΦΙΚΟ ΔΙΑΓΡΑΜΜΑ		Τ. 1	
ΚΑΕΚ	061675418001, 061675418002, 061675418003		ΚΛΙΜΑΚΑ 1:200
ΠΑΤΡΑ 7 ΙΟΥΝΙΟΥ 2019			
ΜΕΛΕΤΗΡΙΑ	Η ΠΡΟΪΣΤΑΜΕΝΗ ΤΜΗΜΑΤΟΣ ΚΟΙΝΩΦΗΤΩΝ ΧΩΡΩΝ	Η ΠΡΟΪΣΤΑΜΕΝΗ ΔΙΕΥΘΥΝΣΗΣ ΑΡΧΙΤΕΚΤΟΝΙΚΟΥ ΕΡΓΟΥ-Η/Μ	
ΑΓΕΛΙΚΗ ΠΟΛΥΧΡΟΝΟΠΟΥΛΟΥ αρχ. & τοπογράφος μηχανικός	ΜΑΡΙΑ ΣΕΡΒΑ πολιτικός μηχανικός ΜSc, ΡΜΡ	ΝΙΚΟΛΑΟΣ ΜΟΡΑΙΤΗΣ Μ/Η μηχανικός	
ΟΜΑΔΑ ΜΕΛΕΤΗΣ			
ΑΡΧΙΤΕΚΤΟΝΙΚΗ ΜΕΛΕΤΗ Η/Μ ΜΕΛΕΤΗ ΜΕΛΕΤΗ ΠΡΑΞΙΝΟΥ ΤΕΥΧΗ ΔΗΜΟΠΡΑΤΗΣΗΣ	ΣΩΤΗΡΙΑ ΚΟΥΚΟΥΛΙΩΤΗ ΑΝΔΡΕΑΣ ΝΙΚΟΛΑΚΟΠΟΥΛΟΣ ΝΙΚΟΛΕΤΑ ΓΙΑΛΕΛΗ ΚΑΛΛΙΟΠΗ ΤΡΑΓΟΥΛΙΑ	Αρχιτέκτων Μηχανικός Ηλεκτρολόγος Μηχανικός ΤΕ Γεωπόνος ΤΕ Πολιτικός Μηχανικός ΤΕ, ΜSc	
ΑΝΑΘΕΩΡΗΣΗ	ΗΜΕΡΟΜΗΝΙΑ	ΣΥΝΤΑΚΤΗΣ	ΥΠΟΓΡΑΦΗ

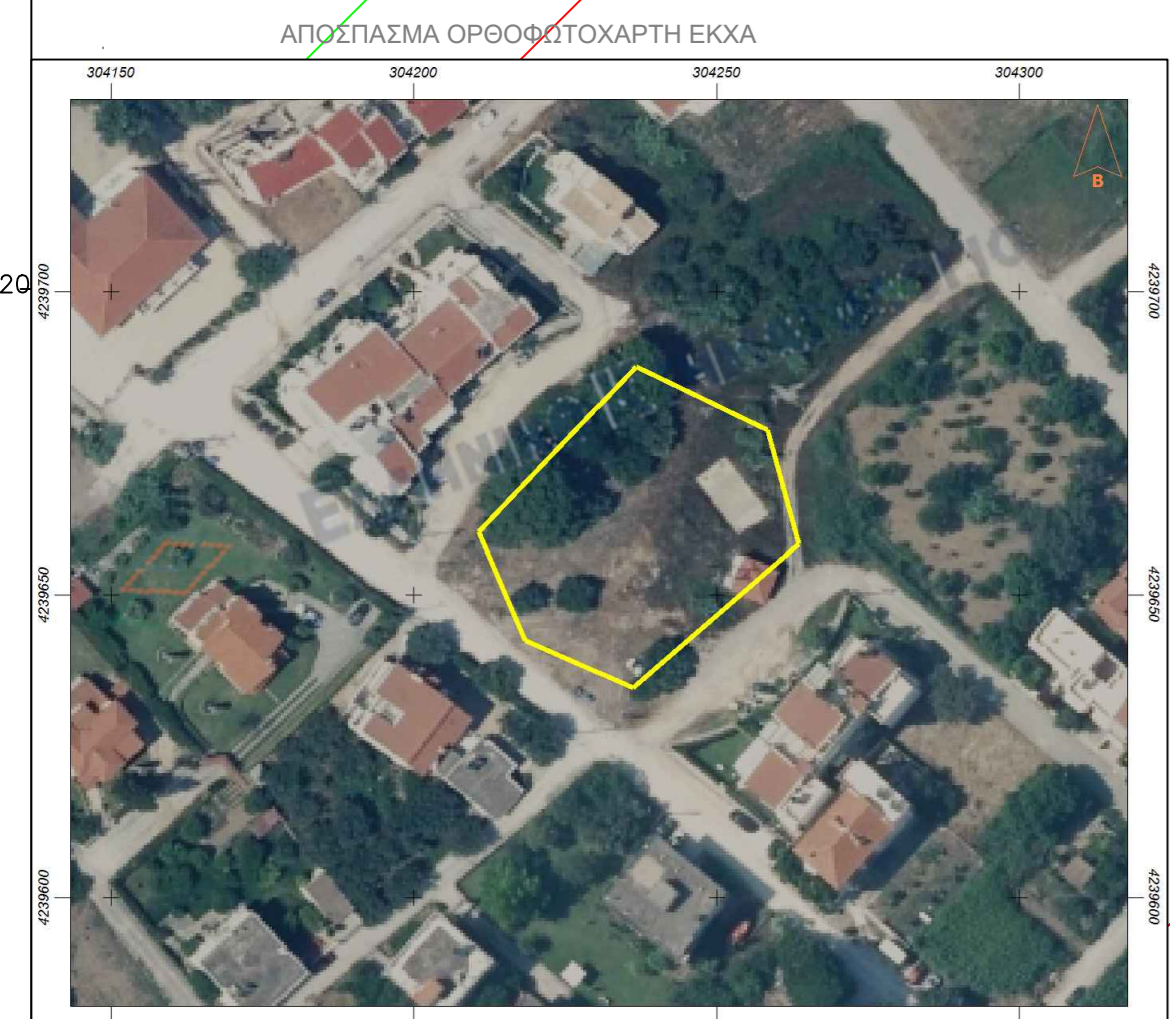

Υπόμνημα Εγκριμένου Τοπογραφικού Διαγράμματος
 Ο παρόντος πίνακας των κωδικών που γίνεται που αναφέρεται στο Τοπογραφικό Διαγράμμα είναι στο Ελληνικό Γεωμετρικό Σύστημα Αναφοράς 1987 (Ε.Γ.Σ.Α. 87).
 Ορθομέτρηση από το Ε.Γ.Σ.Α. 87 πραγματοποιήθηκε με προσεκτικότητα που διαφέρουν στο 0,00001 και στο χρόνο διαφορά από 10.000 μ. έως 10.10 μ. κίνησης γρήγορη στο στάθμο. ΗΤΣΜ022 του Ομοσίου Διαιτού Διαμήτηρ της μετρήσης Μελέτη ΑΕ με κωδικό αριθμ. 06/ΣΤΣΜ 021449 109-ΚΩΜΑΕΠ 644-2016883.
 Για τις μετρήσεις χρησιμοποιήθηκαν GNSS Δίκτυο, Leica GPS GNSS με Serial Number 1503115 με καταγραφή ποσοτήτων L1 και L2 του συστήματος GPS και GPRMMS.