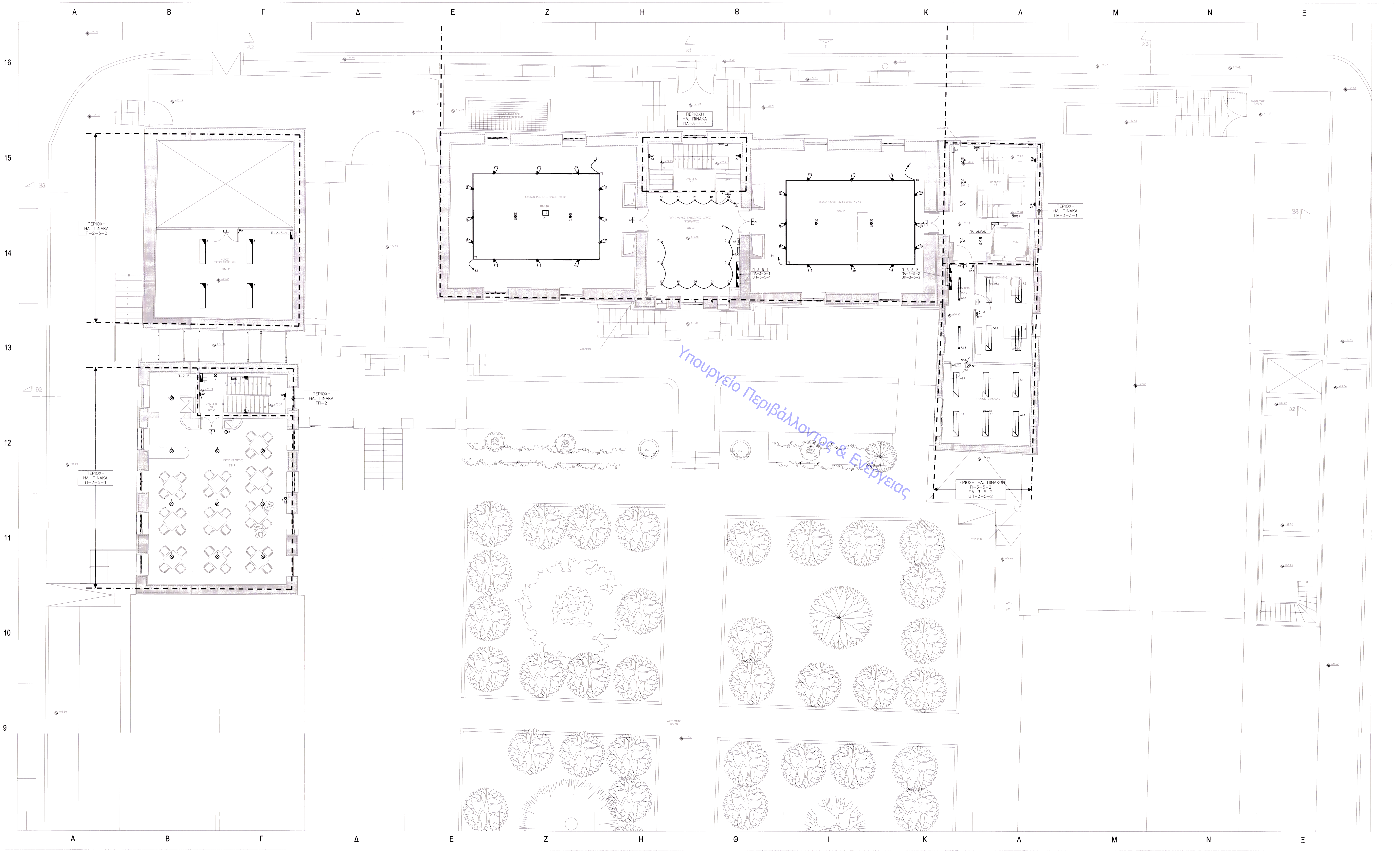
Α
Β
Γ
Δ
Ε
Ζ
Η
Θ
Ι
Κ
Λ
Μ
Ν
Ξ
16
15
14
13
12
11
10
9
ΠΕΡΙΟΧΗ ΗΛ. ΠΙΝΑΚΑ Π-2-5-2
ΠΕΡΙΟΧΗ ΗΛ. ΠΙΝΑΚΑ Π-2-5-1
ΠΕΡΙΟΧΗ ΗΛ. ΠΙΝΑΚΑ ΠΠ-2
ΠΕΡΙΟΧΗ ΗΛ. ΠΙΝΑΚΑ ΠΑ-3-4-1
ΠΕΡΙΟΧΗ ΗΛ. ΠΙΝΑΚΑ ΠΑ-3-3-1
ΠΕΡΙΟΧΗ ΗΛ. ΠΙΝΑΚΩΝ Π-3-5-2 ΠΑ-3-5-2 ΥΠ-3-5-2
Π-3-5-1 ΠΑ-3-5-1 ΥΠ-3-5-1
Π-3-5-2 ΠΑ-3-5-2 ΥΠ-3-5-2
ΠΑ-ΑΝΕΛ
Π-2-5-2
Π-2-5-1
Β3
Β2
Α1
Α2
Α3
Υπουργείο Περιβάλλοντος & Ενέργειας

ΥΠΟΜΝΗΜΑ ΣΥΜΒΟΛΩΝ

▬	ΦΩΤΙΣΤΙΚΟ ΣΩΜΑ LED ΟΡΟΦΗΣ, ΓΡΑΜΜΙΚΟ ΜΗΚΟΥΣ 120cm (25W) ή 240cm (50W)
═	ΦΩΤΙΣΤΙΚΟ ΣΩΜΑ ΦΘΟΡΙΣΜΟΥ ΟΡΟΦΗΣ ΤΥΠΟΥ "ΣΚΑΦΑΚΙ" 2x36W
▭	ΦΩΤΙΣΤΙΚΟ ΣΩΜΑ ΦΘΟΡΙΣΜΟΥ ΟΡΟΦΗΣ ΣΤΕΓΑΝΟ ΜΕ ΚΑΛΥΜΜΑ (IP65) 2x36W
▭	ΦΩΤΙΣΤΙΚΟ ΣΩΜΑ ΦΘΟΡΙΣΜΟΥ ΟΡΟΦΗΣ ΣΤΕΓΑΝΟ ΜΕ ΚΑΛΥΜΜΑ (IP65) 1x18W
▭	ΦΩΤΙΣΤΙΚΟ ΣΩΜΑ LED ΚΑΤΑΛΛΗΛΟ ΓΙΑ ΟΡΑΤΗ ΤΟΠΟΘΕΤΗΣΗ ΣΤΗΝ ΟΡΟΦΗ ΜΕ ΔΙΑΤΑΞΗ ΠΕΡΙΟΡΙΣΜΟΥ ΤΗΣ ΘΑΜΒΩΣΗΣ 30W
⊗	ΦΩΤΙΣΤΙΚΟ ΣΩΜΑ LED ΧΩΝΕΥΤΟ ΤΥΠΟΥ DOWNLIGHT 25W
⊗	ΦΩΤΙΣΤΙΚΟ ΣΩΜΑ LED ΧΩΝΕΥΤΟ ΤΥΠΟΥ DOWNLIGHT 18W
◉	ΦΩΤΙΣΤΙΚΟ ΣΩΜΑ ΕΝΔΟΔΑΠΕΔΙΑΣ ΤΟΠΟΘΕΤΗΣΗΣ ΑΣΥΜΜΕΤΡΗΣ ΔΕΣΜΗΣ ΜΕ 1 ΛΑΜΠΤΗΡΑ METAL HALIDE 70W
⊣D	ΦΩΤΙΣΤΙΚΟ ΣΩΜΑ LED ΤΥΠΟΥ "ΑΡΜΑΤΟΥΡΑ" ΕΠΙΤΟΙΧΟ 18W
⊕	ΦΩΤΙΣΤΙΚΟ ΣΩΜΑ ΤΥΠΟΥ "ΧΕΛΩΝΑΣ" ΦΘΟΡΙΣΜΟΥ ΕΠΙΤΟΙΧΟ 1x26W
●	ΔΙΑΚΟΠΤΗΣ ΑΠΛΟΣ 10A/250V ΣΤΕΓΑΝΟΣ
●	ΔΙΑΚΟΠΤΗΣ ΑΛΕΡΕΤΟΥΡ 10A/250V ΣΤΕΓΑΝΟΣ
●	ΔΙΑΚΟΠΤΗΣ ΚΟΜΙΤΑΤΕΡ 10A/250V ΣΤΕΓΑΝΟΣ
○	ΔΙΑΚΟΠΤΗΣ ΑΠΛΟΣ 10A/250V
○	ΔΙΑΚΟΠΤΗΣ ΑΛΕΡΕΤΟΥΡ 10A/250V
✕	ΔΙΑΚΟΠΤΗΣ ΑΛΕΡΕΤΟΥΡ ΜΕΣΑΙΟΣ 10A/250V
¤	ΑΙΣΘΗΤΗΡΑΣ ΠΑΡΟΥΣΙΑΣ ΓΙΑ ΕΛΕΓΧΟ ΦΩΤΙΣΜΟΥ 16A/250V
▥	ΠΛΗΚΤΡΟΛΟΓΙΟ ΕΛΕΓΧΟΥ ΦΩΤΙΣΜΟΥ
□	ΣΤΕΓΑΝΟ ΚΟΥΤΙ ΔΙΑΚΛΑΔΩΣΗΣ
E	ΑΥΤΟΝΟΜΟ ΦΩΤΙΣΤΙΚΟ ΣΩΜΑ ΑΣΦΑΛΕΙΑΣ (ΣΗΜΑΝΣΗΣ ΟΔΕΥΣΕΩΝ ΔΙΑΦΥΓΗΣ)-ΦΘΟΡΙΣΜΟΥ 8W ΓΙΑ ΣΗΜΑΝΣΗ ΕΞΟΔΟΥ ΤΡΟΦΟΔΟΤΟΥΜΕΝΟ ΑΠΟ ΣΥΣΣΩΡΕΥΤΕΣ Ni-Cd, ΕΠΙΤΟΙΧΟ
→	ΑΥΤΟΝΟΜΟ ΦΩΤΙΣΤΙΚΟ ΣΩΜΑ ΑΣΦΑΛΕΙΑΣ (ΣΗΜΑΝΣΗΣ ΟΔΕΥΣΕΩΝ ΔΙΑΦΥΓΗΣ)-ΦΘΟΡΙΣΜΟΥ 8W ΜΕ ΕΝΔΕΙΞΗ ΠΟΡΕΙΑΣ ΤΡΟΦΟΔΟΤΟΥΜΕΝΟ ΑΠΟ ΣΥΣΣΩΡΕΥΤΕΣ Ni-Cd, ΕΠΙΤΟΙΧΟ
⇉	ΑΥΤΟΝΟΜΟ ΦΩΤΙΣΤΙΚΟ ΣΩΜΑ ΑΣΦΑΛΕΙΑΣ (ΣΗΜΑΝΣΗΣ ΟΔΕΥΣΕΩΝ ΔΙΑΦΥΓΗΣ)-ΦΘΟΡΙΣΜΟΥ 8W ΜΕ ΕΝΔΕΙΚΗ ΠΟΡΕΙΑΣ ΔΙΠΛΗΣ ΟΨΗΣ ΤΡΟΦΟΔΟΤΟΥΜΕΝΟ ΑΠΟ ΣΥΣΣΩΡΕΥΤΕΣ Ni-Cd, ΑΝΑΡΤΗΜΕΝΟ ΣΤΗΝ ΟΡΟΦΗ

ΕΠΕΞΗΓΗΣΗ ΣΥΜΒΟΛΩΝ ΦΩΤΙΣΜΟΥ:

T3: ΡΟΗΦΟΡΟΣ ΡΑΓΑ ΤΡΙΩΝ ΚΥΚΛΩΜΑΤΩΝ 3x16A ΕΠΙ ΑΝΑΡΤΩΜΕΝΟΥ ΜΕΤΑΛΛΙΚΟΥ ΠΛΑΙΣΙΟΥ
T4: ΡΟΗΦΟΡΟΣ ΡΑΓΑ ΟΡΑΤΗΣ ΤΟΠΟΘΕΤΗΣΗΣ
T5: ΦΩΤΙΣΤΙΚΟ ΡΑΓΑΣ ΜΕ ΕΝΑ ΛΑΜΠΤΗΡΑ LED 18W

W1: ΦΩΤΙΣΤΙΚΟ ΕΠΙΦΑΝΕΙΑΣ ΤΟΙΧΟΥ (ΑΠΛΙΚΑ) LED 18W
W3: ΧΩΝΕΥΤΟ ΦΩΤΙΣΤΙΚΟ ΤΟΙΧΟΥ, ΠΛΑΓΙΑΣ ΤΟΠΟΘΕΤΗΣΗΣ ΜΕ ΛΑΜΠΤΗΡΑ LED 1W ΚΑΙ ΣΚΙΑΔΙΟ ΚΑΤΕΥΘΥΝΣΗΣ ΤΟΥ ΦΩΤΙΣΜΟΥ
W4: ΦΩΤΙΣΤΙΚΟ ΕΠΙΦΑΝΕΙΑΣ ΤΟΙΧΟΥ (ΑΠΛΙΚΑ) ΜΕ ΕΝΑ ΛΑΜΠΤΗΡΑ LED 50W
W5: ΧΩΝΕΥΤΟ ΦΩΤΙΣΤΙΚΟ ΤΟΙΧΟΥ ΠΛΑΓΙΑΣ ΤΟΠΟΘΕΤΗΣΗΣ ΜΕ ΕΝΑ ΛΑΜΠΤΗΡΑ LED 1W
W6: ΦΩΤΙΣΤΙΚΟ ΕΠΙΦΑΝΕΙΑΣ ΤΟΙΧΟΥ ΓΡΑΜΜΙΚΟ LED 16W
W7: ΦΩΤΙΣΤΙΚΟ ΕΠΙΦΑΝΕΙΑΣ ΤΟΙΧΟΥ ΓΡΑΜΜΙΚΟ LED 7W
W8: ΦΩΤΙΣΤΙΚΟ ΕΠΙΦΑΝΕΙΑΣ ΤΟΙΧΟΥ (ΑΠΛΙΚΑ) ΜΕ ΕΝΑ ΛΑΜΠΤΗΡΑ LED 28W

D1: ΦΩΤΙΣΤΙΚΟ DOWNLIGHT ΜΕ ΕΝΑ ΛΑΜΠΤΗΡΑ LED 12W
D2: ΧΩΝΕΥΤΟ SPOT ΜΕ ΛΑΜΠΤΗΡΑ LED 28W
D3: ΧΩΝΕΥΤΟ SPOT ΜΕ ΔΥΟ ΛΑΜΠΤΗΡΕΣ LED 2x9W
D4: ΧΩΝΕΥΤΟ SPOT ΜΕ ΕΝΑ ΛΑΜΠΤΗΡΑ LED 12W
D5: ΧΩΝΕΥΤΟ SPOT ΜΕ ΕΝΑ ΛΑΜΠΤΗΡΑ LED 12W

P2: ΑΝΑΡΤΩΜΕΝΟ ΦΩΤΙΣΤΙΚΟ ΜΕ ΕΝΑ ΛΑΜΠΤΗΡΑ LED 30W ΤΥΠΟΥ "ΚΑΜΠΑΝΑΣ"

L1: ΕΠΙΤΡΑΠΕΖΙΟ ΦΩΤΙΣΤΙΚΟ ΣΤΑΘΕΡΗΣ ΤΟΠΟΘΕΤΗΣΗΣ ΜΕ ΕΝΑ ΛΑΜΠΤΗΡΑ LED 40W

X5: ΣΤΕΓΑΝΟ ΦΩΤΙΣΤΙΚΟ ΤΥΠΟΥ ΠΡΟΒΟΛΕΑ ΜΕ ΛΑΜΠΤΗΡΑ LED 40W ΕΥΡΕΙΑΣ ΔΕΣΜΗΣ ΜΕ ΕΝΣΩΜΑΤΩΜΕΝΑ ΟΡΓΑΝΑ ΕΝΑΥΣΗΣ ΚΑΙ ΑΝΤΙΘΑΜΒΩΤΙΚΟ ΚΑΛΥΜΜΑ, ΜΕ ΒΑΘΜΟ ΠΡΟΣΤΑΣΙΑΣ IP65
X6: ΣΤΕΓΑΝΟ ΦΩΤΙΣΤΙΚΟ ΧΑΜΗΛΟΥ ΙΣΤΟΥ ΜΕ ΛΑΜΠΤΗΡΑ LED 12W, ΜΕΣΑΙΑΣ ΔΕΣΜΗΣ ΜΕ ΕΝΣΩΜΑΤΩΜΕΝΑ ΟΡΓΑΝΑ ΕΝΑΥΣΗΣ, ΜΕ ΒΑΘΜΟ ΠΡΟΣΤΑΣΙΑΣ IP44
X7: ΣΤΕΓΑΝΟ ΦΩΤΙΣΤΙΚΟ ΤΥΠΟΥ ΠΡΟΒΟΛΕΑ ΜΕ ΛΑΜΠΤΗΡΑ LED 20W, ΕΥΡΕΙΑΣ ΔΕΣΜΗΣ ΚΑΙ ΕΝΣΩΜΑΤΩΜΕΝΑ ΟΡΓΑΝΑ ΕΝΑΥΣΗΣ, ΜΕ ΒΑΘΜΟ ΠΡΟΣΤΑΣΙΑΣ IP65

XW2: ΕΠΙΤΟΙΧΟ ΣΤΕΓΑΝΟ ΦΩΤΙΣΤΙΚΟ ΤΥΠΟΥ ΑΠΛΙΚΑΣ ΜΕ ΛΑΜΠΤΗΡΑ LED 16W, ΜΕ ΒΑΘΜΟ ΠΡΟΣΤΑΣΙΑΣ IP44

XB2: ΧΩΝΕΥΤΟ ΦΩΤΙΣΤΙΚΟ ΕΔΑΦΟΥΣ ΜΕ ΛΑΜΠΤΗΡΑ LED 30W, ΜΕΣΑΙΑΣ ΔΕΣΜΗΣ ΜΕ ΒΑΘΜΟ ΠΡΟΣΤΑΣΙΑΣ IP65
XB3: ΧΩΝΕΥΤΟ ΦΩΤΙΣΤΙΚΟ ΕΔΑΦΟΥΣ ΜΕ ΛΑΜΠΤΗΡΑ LED 19W, ΜΕΣΑΙΑΣ ΔΕΣΜΗΣ ΜΕ ΒΑΘΜΟ ΠΡΟΣΤΑΣΙΑΣ IP65

ΠΑΡΑΤΗΡΗΣΕΙΣ

1. ΣΤΟΥΣ ΧΩΡΟΥΣ ΜΕ ΨΕΥΔΟΡΟΦΗ, ΤΑ ΚΑΛΩΔΙΑ ΤΩΝ ΗΛΕΚΤΡΙΚΩΝ ΚΥΚΛΩΜΑΤΩΝ ΘΑ ΟΔΕΥΟΥΝ ΜΕΣΑ ΣΤΗΝ ΨΕΥΔΟΡΟΦΗ ΣΕ ΣΧΑΡΕΣ, ΟΠΟΥ ΥΠΑΡΧΟΥΝ, Η' ΣΕ ΣΩΛΗΝΕΣ ΗΛΕΚΤΡΙΚΩΝ ΚΑΛΩΔΙΩΝ, ΣΥΜΦΩΝΑ ΜΕ ΤΙΣ ΠΡΟΔΙΑΓΡΑΦΕΣ.
2. ΟΠΟΥ ΔΕΝ ΥΠΑΡΧΟΥΝ ΨΕΥΔΟΡΟΦΕΣ, ΤΑ ΚΑΛΩΔΙΑ ΤΩΝ ΗΛΕΚΤΡΙΚΩΝ ΚΥΚΛΩΜΑΤΩΝ ΘΑ ΟΔΕΥΟΥΝ ΜΕΣΑ ΣΕ ΠΛΑΣΤΙΚΟΥΣ ΣΩΛΗΝΕΣ ΗΛΑΚΤΡΙΚΩΝ ΚΑΛΩΔΙΩΝ ΚΑΤΑΛΛΗΛΗΣ ΔΙΑΜΕΤΡΟΥ ΣΥΜΦΩΝΑ ΜΕ ΤΙΣ ΠΡΟΔΙΑΓΡΑΦΕΣ. (ΒΛΕΠΕ ΠΙΝΑΚΑ 1)
3. Ο ΕΛΕΓΧΟΣ ΤΟΥ ΦΩΤΙΣΜΟΥ ΣΤΟΥΣ ΕΚΘΕΣΙΑΚΟΥΣ ΧΩΡΟΥΣ ΘΑ ΓΙΝΕΤΑΙ ΜΕΣΩ ΤΩΝ CONTROLLERS ΤΟΥ ΣΥΣΤΗΜΑΤΟΣ ΕΛΕΓΧΟΥ ΦΩΤΙΣΜΟΥ (ΒΛΕΠΕ ΠΙΝΑΚΑ 2).
ΣΤΟΥΣ ΥΠΟΛΟΙΠΟΥΣ ΕΣΩΤΕΡΙΚΟΥΣ ΧΩΡΟΥΣ ΘΑ ΓΙΝΕΤΑΙ ΕΙΤΑΕ ΑΠΟ ΤΟΥΣ ΤΟΠΙΚΟΥΣ ΔΙΑΚΟΠΤΕΣ, ΕΙΤΕ ΚΕΝΤΡΙΚΑ ΑΠΟ ΤΟ ΚΕΝΤΡΙΚΟ ΣΥΣΤΗΜΑ ΕΛΕΓΧΟΥ (BMS).
4. Ο ΕΛΕΓΧΟΣ ΤΟΥ ΕΞΩΤΕΡΙΚΟΥ ΦΩΤΙΣΜΟΥ ΘΑ ΓΙΝΕΤΑΙ ΑΠΟ ΤΟΥΣ ΗΛΕΚΤΡΙΚΟΥΣ ΠΙΝΑΚΕΣ ΧΕΙΡΟΚΙΝΗΤΑ ΕΙΤΕ ΑΥΤΟΜΑΤΑ ΑΠΟ ΤΟ ΚΕΝΤΡΙΚΟ ΣΥΣΤΗΜΑ ΕΛΕΓΧΟΥ (BMS).
5. ΣΤΟΥΣ ΜΗΧΑΝΟΛΟΓΙΚΟΥΣ ΧΩΡΟΥΣ ΟΙ ΔΙΑΚΟΠΤΕΣ ΦΩΤΙΣΜΟΥ ΚΑΙ ΟΙ ΡΕΥΜΑΤΟΔΟΤΕΣ ΘΑ ΕΙΝΑΙ ΣΤΕΓΑΝΟΙ.
6. ΣΤΟΥΣ ΥΓΡΟΥΣ ΧΩΡΟΥΣ (ΥΠΟΓΕΙΑ, WC), Η ΕΓΚΑΤΑΣΤΑΣΗ ΤΩΝ ΙΣΧΥΡΩΝ ΡΕΥΜΑΤΩΝ ΘΑ ΕΙΝΑΙ ΕΝΤΟΣ ΠΛΑΣΤΙΚΩΝ ΣΩΛΗΝΩΝ ΒΑΡΕΩΣ ΤΥΠΟΥ.
7. ΤΑ ΦΩΤΙΣΤΙΚΑ ΣΩΜΑΤΑ ΑΣΦΑΛΕΙΑΣ ΠΟΥ ΤΟΠΟΘΕΤΟΥΝΤΑΙ ΠΑΝΩ ΑΠΟ ΠΟΡΤΑ ΤΟΠΟΘΕΤΟΥΝΤΑΙ 0.1m ΑΠΟ ΤΟ ΠΡΕΚΙ, ΣΤΟ ΚΕΝΤΡΟ ΑΥΤΗΣ.
8. ΤΑ ΦΩΤΙΣΤΙΚΑ ΣΩΜΑΤΑ ΑΣΦΑΛΕΙΑΣ ΠΟΥ ΤΟΠΟΘΕΤΟΥΝΤΑΙ ΣΤΟΝ ΤΟΙΧΟ, ΤΟΠΟΘΕΤΟΥΝΤΑΙ ΣΕ ΥΨΟΣ ΑΝΑΛΟΓΟ ΤΩΝ ΦΩΤΙΣΤΙΚΩΝ ΠΑΝΩ ΑΠΟ ΤΗΝ ΠΟΡΤΑ.
9. ΟΙ ΔΙΑΚΟΠΤΕΣ ΦΩΤΙΣΜΟΥ ΤΟΠΟΘΕΤΟΥΝΤΑΙ ΣΕ ΥΨΟΣ 1.2m ΑΠΟ ΤΗΝ ΤΕΛΙΚΗ ΣΤΑΘΜΗ ΤΟΥ ΔΑΠΕΔΟΥ ΚΑΙ 0.2m ΑΠΟ ΤΗΝ ΚΑΣΑ ΤΗΣ ΠΟΡΤΑΣ.
10. ΟΙ ΡΕΥΜΑΤΟΔΟΤΕΣ ΣΤΑ ΥΠΟΓΕΙΑ ΤΟΠΟΘΕΤΟΥΝΤΑΙ ΣΕ ΥΨΟΣ 0.3m ΑΠΟ ΤΗΝ ΤΕΛΙΚΗ ΣΤΑΘΜΗ ΤΟΥ ΔΑΠΕΔΟΥ, ΕΝΩ ΣΤΟ ΙΣΟΓΕΙΟ ΣΕ ΥΨΟΣ 0.2m ΑΠΟ ΤΗΝ ΤΕΛΙΚΗ ΣΤΑΘΜΗ ΤΟΥ ΔΑΠΕΔΟΥ.
11. ΣΕ ΧΩΡΟΥΣ ΜΕ ΕΠΙΤΟΙΧΟ ΔΙΜΕΡΕΣ ΚΑΝΑΛΙ, ΑΥΤΟ ΤΟΠΟΘΕΤΕΙΤΑΙ ΑΚΡΙΒΩΣ ΠΑΝΩ ΑΠΟ ΤΟ ΣΟΒΑΤΕΠΙ ΤΟΥ ΤΟΙΧΟΥ. ΚΑΙ ΟΙ ΡΕΥΜΑΤΟΔΟΤΕΣ ΤΟΠΟΘΕΤΟΥΝΤΑΙ ΣΕ ΑΥΤΟ.
12. ΟΛΟ ΤΟ ΕΠΙΤΟΙΧΟ ΣΥΣΤΗΜΑ ΔΙΑΝΟΜΗΣ ΘΑ ΕΙΝΑΙ ΔΙΜΕΡΕΣ ΓΙΑ ΙΣΧΥΡΑ ΚΑΙ ΑΣΘΕΝΗ ΡΕΥΜΑΤΑ.
13. ΟΛΑ ΤΑ ΠΑΡΟΧΙΚΑ ΚΑΛΩΔΙΑ ΘΑ ΟΔΕΥΟΥΝ ΜΕΣΑ ΣΕ ΣΧΑΡΕΣ ΗΛΕΚΤΡΙΚΩΝ ΕΓΚΑΤΑΣΤΑΣΕΩΝ. ΣΕ ΚΑΤΑΚΟΡΥΦΕΣ ΟΔΕΥΣΕΙΣ, ΤΑ ΚΑΛΩΔΙΑ ΟΔΕΥΟΥΝ ΣΕ ΣΚΑΛΙΕΡΕΣ ΚΑΛΩΔΙΩΝ.
14. ΓΙΑ ΤΗΝ ΠΛΗΡΩΣΗ ΤΗΣ ΕΝΣΩΜΑΤΩΜΕΝΗΣ ΔΕΞΑΜΕΝΗΣ ΤΟΥ Η/Ζ, ΒΛΕΠΕ ΣΧΕΔΙΑ ΣΩΛΗΝΩΣΕΩΝ
15. ΟΙ ΕΠΙΤΟΙΧΟΙ ΗΛΕΚΤΡΙΚΟΙ ΠΙΝΑΚΕΣ ΤΟΠΟΘΕΤΟΥΝΤΑΙ ΣΕ ΥΨΟΣ 1,8m ΑΠΟ ΤΗΝ ΤΕΛΙΚΗ ΣΤΑΘΜΗ ΤΟΥ ΔΑΠΕΔΟΥ.

ΕΓΚΥΡΟ ΑΝΤΙΓΡΑΦΟ
399A59BFA847BE7096695972219DB04
Α/Α Πράξης: 423334
Ημ/νία έκδοσης πράξης: 07/06/2022
ΕΛΕΓΧΟΣ ΕΓΚΥΡΟΤΗΤΑΣ
https://apps.tee.gr/adeiapublic/faces/searchDocFile

ΕΚΔΟΣΗ/ ΗΜΕΡΟΜΗΝΙΑ	ΜΕΛΕΤΗΤΗΣ	ΟΜΑΔΑ ΜΕΛΕΤΗΣ	ΣΧΕΔΙΑΣΗ	ΕΛΕΓΧΟΣ	ΠΑΡΑΤΗΡΗΣΕΙΣ
06					
05					
04/14.03.18	Ι. ΜΑΚΑΤΣΩΡΗΣ Σ. ΛΙΒΑΔΑΣ	Φ. ΜΠΑΡΟΥΤΑΚΗΣ Φ. ΑΛΥΣΑΝΔΡΑΤΟΣ	Σ. ΚΛΑΔΟΠΟΥΛΟΥ	Ι. ΜΑΚΑΤΣΩΡΗΣ	ΠΑΡΑΤΗΡΗΣΕΙΣ ΥΠΗΡΕΣΙΑΣ
03/19.05.17	Ι. ΜΑΚΑΤΣΩΡΗΣ Σ. ΛΙΒΑΔΑΣ	Φ. ΜΠΑΡΟΥΤΑΚΗΣ Π. ΚΩΤΟΥΛΑΣ	Σ. ΚΛΑΔΟΠΟΥΛΟΥ Κ. ΚΟΝΤΗ	Ι. ΜΑΚΑΤΣΩΡΗΣ	ΤΡΟΠΟΠΟΙΗΣΗ ΜΕΛΕΤΗΣ ΛΟΓΩ ΑΛΛΑΓΗΣ ΧΡΗΣΗΣ
02/04.03.11	Α. ΣΤΑΜΑΤΟΠΟΥΛΟΥ Σ. ΛΙΒΑΔΑΣ	Δ. ΔΑΜΟΥΛΑΚΗΣ Α. ΓΙΑΛΚΕΤΣΗ	Σ. ΚΛΑΔΟΠΟΥΛΟΥ	Σ. ΛΙΒΑΔΑΣ	ΠΑΡΑΤΗΡΗΣΕΙΣ ΥΠΗΡΕΣΙΑΣ
01/17.09.10	Α. ΣΤΑΜΑΤΟΠΟΥΛΟΥ Σ. ΛΙΒΑΔΑΣ	Δ. ΔΑΜΟΥΛΑΚΗΣ Α. ΓΙΑΛΚΕΤΣΗ	Σ. ΚΛΑΔΟΠΟΥΛΟΥ	Σ. ΛΙΒΑΔΑΣ	ΥΠΟΒΟΛΗ ΜΕΛΕΤΗΣ ΕΦΑΡΜΟΓΗΣ

Το παρόν συνοδεύει την Απόφαση της ΔΠΑΝΣΜ με αριθ. πρωτ.: ΥΠΠΟΑ/ΓΔΑΜΤΕ/ΔΠΑΝΣΜ/ 490548/504521/ 4361/14-11-2018

ΕΡΓΟΔΟΤΗΣ
ΔΗΜΟΣ ΠΑΤΡΕΩΝ - Δ/ΝΣΗ ΕΡΓΩΝ
ΕΡΓΟ
ΜΕΤΑΤΡΟΠΗ ΠΑΛΑΙΟΥ ΔΗΜΟΤΙΚΟΥ ΝΟΣΟΚΟΜΕΙΟΥ ΣΕ ΕΚΘΕΣΙΑΚΟ - ΜΟΥΣΕΙΑΚΟ ΧΩΡΟ
ΣΤΑΔΙΟ ΜΕΛΕΤΗΣ
ΜΕΛΕΤΗ ΕΦΑΡΜΟΓΗΣ - ΗΛΕΚΤΡΟΜΗΧΑΝΟΛΟΓΙΚΑ

ΘΕΜΑ ΣΧΕΔΙΟΥ

ΤΜΗΜΑ Α2
ΚΑΤΟΨΗ ΣΤΑΘΜΗΣ +76,45
ΙΣΧΥΡΑ ΡΕΥΜΑΤΑ
ΦΩΤΙΣΜΟΣ

ΜΑΡΤΙΟΣ 2018
ΚΛΙΜΑΚΑ
1:50
ΚΩΔΙΚΟΣ ΕΡΓΟΥ
05354
ΑΡΙΘΜΟΣ ΣΧΕΔΙΟΥ
ΙΡΦ-05.1

ΜΕΛΕΤΗ ΕΡΓΟΥ

ΑΡΧΙΤΕΚΤΟΝΙΚΗ ΜΕΛΕΤΗ	• ΙΩΑΝΝΗΣ ΒΕΝΤΟΥΡΑΚΗΣ
ΕΙΔΙΚΗ ΑΡΧΙΤΕΚΤΟΝΙΚΗ ΜΕΛΕΤΗ	• ΒΕΤΑΠΛΑΝ Α.Ε.Μ.
ΣΤΑΤΙΚΗ ΜΕΛΕΤΗ	• ΔΟΜΗ Α.Ε.
Η/Μ ΜΕΛΕΤΗ	• TEAM Μ-Η Α.Ε.

ΑΡΙΣΤΟΔΗΜΟΥ 1, 10676 ΑΘΗΝΑ,ΤΗΛ.210-7250196, FAX: 210-7239568

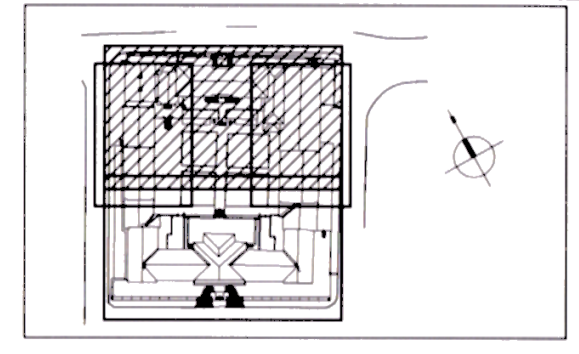

ΥΠΟΓΡΑΦΗ ΚΑΙ ΣΦΡΑΓΙΔΑ ΜΕΛΕΤΗΤΗ

ΣΥΜΒΟΥΛΟΙ ΜΗΧΑΝΙΚΟΙ ΑΝΩΝΥΜΟΣ ΕΤΑΙΡΕΙΑ
ΖΩΝΑΡΑ 10 • ΑΘΗΝΑ Τ.Κ. 114 72
ΑΡ. ΦΑΚ.: 677355
ΑΦΜ: 095165811 • ΔΟΥ ΦΑΕ ΑΘΗΝΩΝ
ΤΗΛ.: 210 644 6644 • FAX: 210 644 1030

ΣΤΑΥΡΟΣ ΓΡ. ΛΙΒΑΔΑΣ
ΔΙΠΛ. ΜΗΧΑΝΟΛΟΓΟΣ-ΗΛΕΚΤΡΟΛΟΓΟΣ
ΕΘΝΙΚΟΥ ΜΕΤΣΟΒΙΟΥ ΠΟΛΥΤΕΧΝΕΙΟΥ
ΜΕΛΟΣ Τ.Ε.Ε. • ΑΡΙΘΜΟΣ ΜΗΤΡΩΟΥ 18020
ΖΩΝΑΡΑ 10 • ΑΘΗΝΑ 114 72 • ΤΗΛ. 210 6446644
ΑΦΜ: 010173809 • ΔΟΥ: Γ' ΑΘΗΝΩΝ