

Λεπτομέρεια ΛΠ-02 Παράθυρο υπογείου (Γερμανικό) πτέρυγας Hansen

05					
04/14.03.18	Ι. ΒΕΝΤΟΥΡΑΚΗΣ ΠΑΝ. ΤΑΒΑΝΙΩΤΗΣ	Ε. ΚΟΓΧΥΛΑΚΗ Σ. ΣΟΛΩΜΟΣ	Σ. ΣΟΛΩΜΟΣ	Ι. ΒΕΝΤΟΥΡΑΚΗΣ	ΠΑΡΑΤΗΡΗΣΕΙΣ ΥΠΗΡΕΣΙΑΣ
03/19.05.17	Ι. ΒΕΝΤΟΥΡΑΚΗΣ ΠΑΝ. ΤΑΒΑΝΙΩΤΗΣ	Ε. ΚΟΓΧΥΛΑΚΗ Σ. ΣΟΛΩΜΟΣ	Σ. ΣΟΛΩΜΟΣ	Ι. ΒΕΝΤΟΥΡΑΚΗΣ	ΤΡΟΠΟΠΟΙΗΣΗ ΜΕΛΕΤΗΣ ΛΟΓΩ ΑΛΛΑΓΗΣ ΧΡΗΣΗΣ
02/04.03.11	Ι. ΒΕΝΤΟΥΡΑΚΗΣ ΠΑΝ. ΤΑΒΑΝΙΩΤΗΣ	Ε. ΚΟΓΧΥΛΑΚΗ Σ. ΣΟΛΩΜΟΣ	Α. ΓΚΥΖΗ	Ι. ΒΕΝΤΟΥΡΑΚΗΣ	ΠΑΡΑΤΗΡΗΣΕΙΣ ΥΠΗΡΕΣΙΑΣ
01/17.09.10	Ι. ΒΕΝΤΟΥΡΑΚΗΣ ΠΑΝ. ΤΑΒΑΝΙΩΤΗΣ	Ε. ΚΟΓΧΥΛΑΚΗ Σ. ΣΟΛΩΜΟΣ	Α. ΓΚΥΖΗ	Ι. ΒΕΝΤΟΥΡΑΚΗΣ	ΥΠΟΒΟΛΗ ΜΕΛ. ΕΦΑΡΜ.

ΕΚΔΟΣΗ/ΗΜΕΡΟΜΗΝΙΑ	ΜΕΛΕΤΗΤΗΣ	ΟΜΑΔΑ ΜΕΛΕΤΗΣ	ΣΧΕΔΙΑΣΗ	ΕΛΕΓΧΟΣ	ΠΑΡΑΤΗΡΗΣΕΙΣ
-------------------	-----------	---------------	----------	---------	--------------

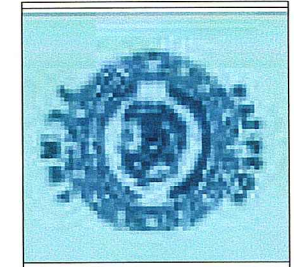

**ΕΡΓΟΔΟΤΗΣ**  
 ΔΗΜΟΣ ΠΑΤΡΕΩΝ – Δ/ΝΣΗ ΕΡΓΩΝ  
**ΕΡΓΟ**  
 ΜΕΤΑΤΡΟΠΗ ΠΑΛΑΙΟΥ ΔΗΜΟΤΙΚΟΥ ΝΟΣΟΚΟΜΕΙΟΥ  
 ΣΕ ΕΚΘΕΣΙΑΚΟ – ΜΟΥΣΕΙΑΚΟ ΧΩΡΟ

**ΣΤΑΔΙΟ ΜΕΛΕΤΗΣ**  
 ΜΕΛΕΤΗ ΕΦΑΡΜΟΓΗΣ – ΑΡΧΙΤΕΚΤΟΝΙΚΑ

ΘΕΜΑ ΣΧΕΔΙΟΥ: ΜΑΡΤΙΟΣ 2018

**ΛΕΠΤΟΜΕΡΕΙΕΣ ΚΟΥΦΩΜΑΤΩΝ**  
**Λεπτομέρεια παραθύρου ΛΠ-02**

**ΚΛΙΜΑΚΑ**  
1:10

**ΚΩΔΙΚΟΣ ΕΡΓΟΥ**  
A 515e

**ΜΕΛΕΤΗ ΕΡΓΟΥ**

ΑΡΧΙΤΕΚΤΟΝΙΚΗ ΜΕΛΕΤΗ • ΙΩΑΝΝΗΣ ΒΕΝΤΟΥΡΑΚΗΣ  
 ΕΙΔΙΚΗ ΑΡΧΙΤΕΚΤΟΝΙΚΗ ΜΕΛΕΤΗ • ΒΕΤΑΠΛΑΝ Α.Ε.Μ.  
 ΣΤΑΤΙΚΗ ΜΕΛΕΤΗ • ΔΟΜΗ Α.Ε.  
 Η/Μ ΜΕΛΕΤΗ • TEAM M-H Α.Ε.

ΕΛΕΓΧΘΗΚΕ ΩΣ ΠΡΟΣ ΤΟΥΣ ΟΡΟΥΣ ΤΗΣ Υ.Α. Ο ΜΗΧΑΝΙΚΟΣ  
*Φοίβη Βελής*

ΑΡΙΣΤΟΔΗΜΟΥ 1, 10676 ΑΘΗΝΑ, ΤΗΛ. 210-7250196, FAX: 210-7239568

ΑΡΙΘΜΟΣ ΣΧΕΔΙΟΥ: **ΑΛΠ-02**

ΥΠΟΓΡΑΦΗ ΚΑΙ ΣΦΡΑΓΙΔΑ ΜΕΛΕΤΗΤΗ

ΙΩΑΝΝΗΣ Ν. ΒΕΝΤΟΥΡΑΚΗΣ  
 ΔΙΠΛΩΜ. ΑΡΧΙΤΕΚΤΟΝ ΜΗΧΑΝΙΚΟΣ  
 ΕΘΝΙΚΟΥ ΜΕΤΕΤΕΛΕΙΟΥ ΠΟΛΥΤΕΧΝΕΙΟΥ  
 ΚΑΘΗΜΕΡΟΝ ΕΡΓΑΣΙΑΣ ΜΗΤΡΩΟΥ: 15376  
 ΑΡΙΣΤΟΔΗΜΟΥ 1, 10676 ΑΘΗΝΑ - ΤΗΛ: 210 7250196

19/03/2019

ΑΡΧΙΤΕΚΤΟΝ ΜΗΧΑΝΙΚΟΣ

ΤΕΛΙΚΟ ΠΡΟΤΥΠΟ

14.03.18