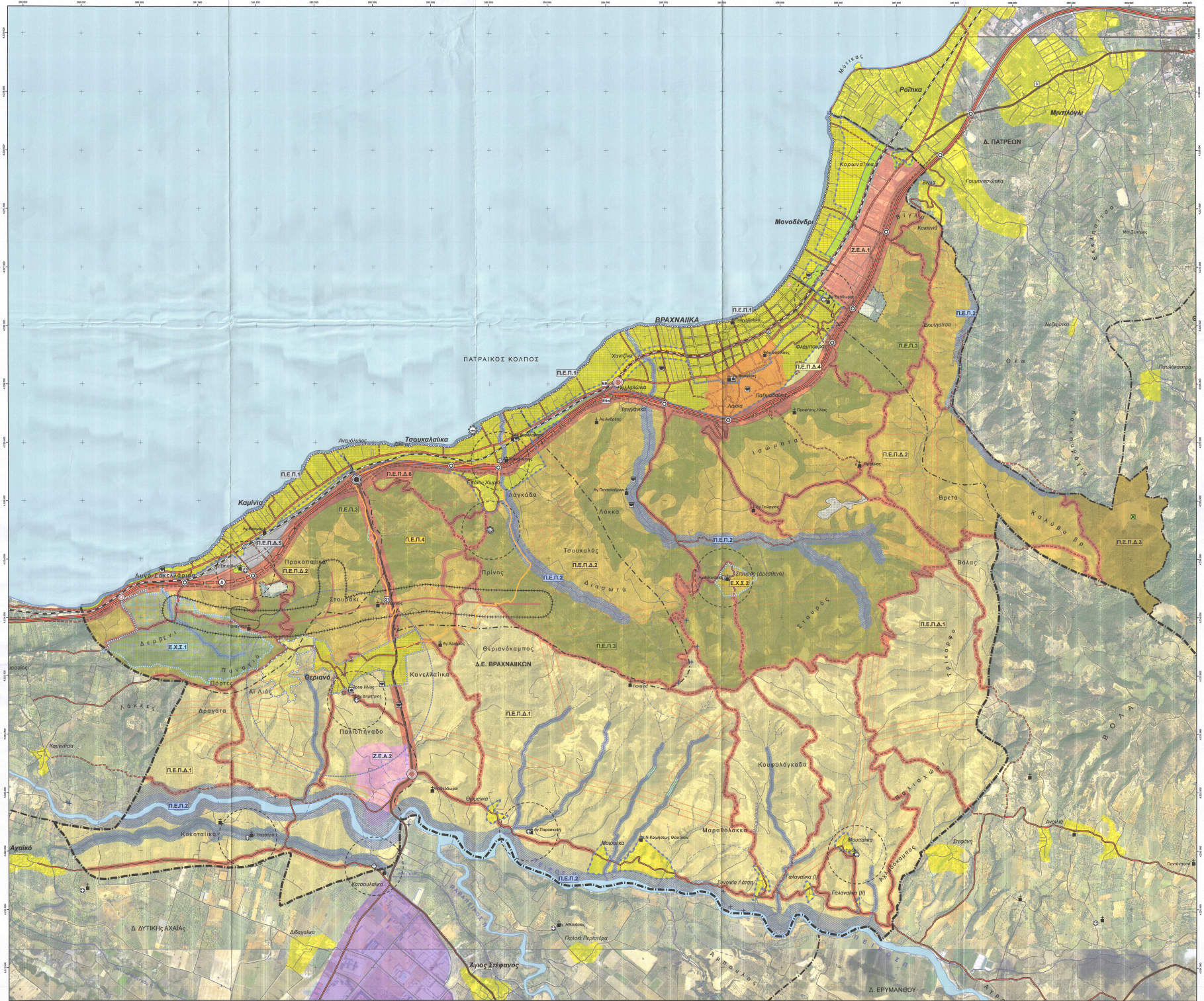

ΠΕΡΙΦΕΡΕΙΑ ΔΥΤΙΚΗΣ ΕΛΛΑΔΟΣ
Π. ΕΝΟΤΗΤΑ ΑΧΑΪΑΣ
ΔΗΜΟΣ ΠΑΤΡΕΩΝ ΔΙΝΣΗ ΠΟΛΕΟΔΟΜΙΚΟΥ ΣΧΕΔΙΑΣΜΟΥ ΚΑΙ ΕΦΑΡΜΟΓΩΝ

ΓΕΝΙΚΟ ΠΟΛΕΟΔΟΜΙΚΟ ΣΧΕΔΙΟ (Γ.Π.Σ.) / ΣΧΕΔΙΟ ΧΩΡΙΚΗΣ & ΟΙΚΙΣΤΙΚΗΣ ΟΡΓΑΝΩΣΗΣ ΑΝΟΙΧΤΗΣ ΠΟΛΗΣ (Σ.Χ.Ο.Ο.Α.Π.) ΔΗΜΟΥ ΒΡΑΧΝΑΙΪΚΩΝ Ν. ΑΧΑΪΑΣ (1306)

ΣΤΡΑΤΗΓΙΚΗ ΜΕΛΕΤΗ ΠΕΡΙΒΑΛΛΟΝΤΙΚΩΝ ΕΠΙΠΤΩΣΕΩΝ

Π.2. ΟΡΓΑΝΩΣΗ ΧΡΗΣΕΩΝ ΓΗΣ & ΠΡΟΣΤΑΣΙΑ ΠΕΡΙΒΑΛΛΟΝΤΟΣ

ΧΡΗΣΕΙΣ ΓΗΣ - ΠΡΟΣΤΑΣΙΑ ΠΕΡΙΒΑΛΛΟΝΤΟΣ

Δ. ΕΝΟΤΗΤΑ ΒΡΑΧΝΑΙΪΚΩΝ

ΧΑΡΤΗΣ **ΣΜΠΕ 5**

ΚΛΙΜΑΚΑ 1 : 10.000

ΥΠΟΜΝΗΜΑ

ΙΣΧΥΕΙ

ΘΕΣΜΙΚΟ ΠΛΑΙΣΙΟ
- Διοικητικά όρια Δήμου Πατρέων
- Διοικητικά όρια Δ. Ενοτήτων
- Διοικητικά όρια Κοινοτήτων
- Όριο εγκεκριμένου Σχεδίου Πόλης
- Εγκεκριμένα όρια Οικισμών (Π.Δ.85)
- Όρια Άστεως 800,00μ
- Καταργηση ζώνης 800 μ.
- Όριο Κηρυγμένου Αρχαιολογικού Χώρου
- Όρια προτεινόμενων επεκτάσεων
- Όριο συνεκτικού τμήματος ζώνης 800 μ.
- Οριο αρκαιολογημένου τμ. ζώνης 800 μ.
- Όρια περιοχής Ειδικού Χωρικού Σχεδίου

ΟΔΙΚΟ ΔΙΚΤΥΟ
- Νέα Εθνική οδός
- Νέα χάραξη εθνικής οδού
- Παλαιά Εθνική οδός
- Επαρχιακή οδός
- Κύρια ασφαλτοστρωμένη οδός
- Προτεινόμενη κύρια οδός
- Προτεινόμενος πεζόδρομος - Οδός ήπιας κυκλοφορίας
- Δευτερεύον οδικό δίκτυο
- Προτεινόμενο δίκτυο μοναστηρίων ιφεσταμένων αγροτικών οδών
- Σιδηροδρομικό δίκτυο
- Προβλεπτόμενος ονικ. κόμβος Ν.Ε.Ο.
- Προβλεπτόμενη ονικ. διάβαση Ν.Ε.Ο.
- Προτεινόμενος ισοπεδος κόμβος
- Προτεινόμενη κάτω Διάβαση
- Προβλεπτόμενος σταθμός διοδίων Ν.Ε.Ο.

ΥΔΡΟΓΡΑΦΙΚΟ ΔΙΚΤΥΟ
- Ακτογραμμή
- Ποταμός
- Ρέμματα μόνιμης ροής
- Ρέμματα παροδικής ροής
- Οριοθετημένα τμήματα ρεμάτων
- Πηγή
- Δημόσια Γεώτρηση Υδρευσης - Μικτή

ΣΤΟΙΧΕΙΑ ΠΟΛΙΤΙΣΤΙΚΗΣ ΚΛΗΡΟΝΟΜΙΑΣ
- Μνημείο Κλασσικών Αρχαιοτήτων
- Μνημείο Βυζαντινών Αρχαιοτήτων
- Διατηρητέο κτίριο νεοτέρων χρόνων
- Ιερός Ναός
- Προτεινόμενη κήρυξη διατηρητέου κτιρίου και περιβάλλοντος χώρου

ΕΙΔΙΚΕΣ ΧΡΗΣΕΙΣ
- Κοιμητήριο
- Θέση προβλεπόμενου κοιμητηρίου
- Θέση εν ενεργεία χώρου εξόρυξης
- Προτεινόμενος αθλητικός πυρήνας Α
- Χώρος αιτανακείτου αθήτησού
- Βιομηχανική Περιοχή Πατρών
- Προτεινόμενη ανάπλαση υπάρχοντος οικιστικού κατοφυλίου

ΟΙΚΙΣΤΙΚΕΣ ΠΕΡΙΟΧΕΣ
- Περιοχές προς πολεοδόμηση
- Περιοχές επεκτάσεων με πολεοδόμηση
- Οικισμός (ΟΙ)
- Αρκαιοδομημένο τμήμα ζώνης 800 μ.
- Ζώνη περιαστικού πρασίνου

ΕΙΔΙΚΕΣ ΧΩΡΙΚΕΣ ΠΑΡΕΜΒΑΣΕΙΣ
- Περιοχή εφαρμογής Ειδικού Χωρικού Σχεδίου πρότυπου οικιακού δρισθένων.
- Περιοχή προτεινόμενης ανάπλασης
- Περιοχή εφαρμογής Ειδικού Χωρικού Σχεδίου πρότυπου παραγωγικού παραθεριστικού πόρου τρ. Φ. Α.Ο.Ε.Α.

ΖΩΝΕΣ ΕΛΕΓΧΟΜΕΝΗΣ ΑΝΑΠΤΥΞΗΣ (Ζ.Ε.Α.)
- Εγκαταστάσεων εμπορίου – βιοτεχνιών εργαστηρίων (Ζ.Ε.Α.1)
- Βιομηχανικών - Βιοτεχνικών εργαστηρίων - αποθηκών (Ζ.Ε.Α.2)

ΠΕΡΙΟΧΕΣ ΕΛΕΓΧΟΥ ΚΑΙ ΠΕΡΙΟΡΙΣΜΟΥ ΔΟΜΗΣΗΣ (Π.Ε.Π.Δ.)
- Ανάπτυξης και προστασίας γεωργικής γης (Π.Ε.Π.Δ.1)
- Προστασίας - ανάδειξης λόφων σημειακού χώρου και διαφύλαξης φυσικού τοπίου (Π.Ε.Π.Δ.2)
- Ανάπτυξης λοπομικών χρήσεων (Π.Ε.Π.Δ.3)
- Κάλυψης μελλοντικών οικιστικών αναγκών (Π.Ε.Π.Δ.4)
- Βόρεια της παράκαμψης της Ν.Ε.Ο. στον οικισμό των Καμινίων (Π.Ε.Π.Δ.5)
- Προστασίας - αναβάθμισης & ανάδειξης οδικών αξόνων (Π.Ε.Π.Δ.6)
- Ζώνη αποκλεισμού της δόμησης εκατέρωθεν ενεργού ρήγματος (Π.Ε.Π.Δ.7.1.)
- Ζώνες ελέγχου της δόμησης εκατέρωθεν πιθανώς ενεργών ρηγμάτων (Π.Ε.Π.Δ.-Ζ.Ε.Π.7.2.)
- Ζώνες προστασίας υδροληψιών υθρευτικής χρήσης (Π.Ε.Π.Δ.-Ζ.Ε.Π.8.1.)
- Ζώνες περιμετρικά κοιμητηρίων (Π.Ε.Π.Δ.-Ζ.Ε.Π.8.2.)
- Ενεργά ρήγματα
- Πιθανώς ενεργά ρήγματα

ΠΕΡΙΟΧΕΣ ΕΙΔΙΚΗΣ ΠΡΟΣΤΑΣΙΑΣ (Π.Ε.Π.)
- Εξυγίανσης-αναβάθμισης & ανάδειξης παραλιακής ζώνης (Π.Ε.Π.1)
- Αναβάθμισης - ανάδειξης τεμαχισμένων & τεμαχισμένων περιοχών (Π.Ε.Π.-Ζ.Ε.Π.2)
- Αγροδασικού τοπίου και φυσικού περιβάλλοντος (Π.Ε.Π.3)
- Προστασίας και ανάδειξης αρχαιολογικών χώρων και μνημείων (Π.Ε.Π.-Ζ.Ε.Π.4.1.)

ΓΙΑ ΤΟΥΣ ΦΟΡΕΙΣ	ΕΛΕΓΞΑΝΤΕΣ	ΘΕΩΡΗΘΗΚΕ
ΠΑΡΑΔΟΘΗΚΕ	ΧΡΗΣΤΟΣ ΦΛΩΡΟΣ	ΘΑΝΑΣΗΣ ΣΤΑΜΟΠΟΥΛΟΣ
ΠΑΡΑΛΑΒΗ ΓΕΩΡΓ. ΣΕΡΒΑ	ΑΝΔΡΟΜΑΧΗ ΚΑΡΑΜΠΕΛΑ	
ΗΜΕΡΟΜΗΝΙΑ ΠΑΡΑΛΑΒΗΣ	ΗΜΕΡΟΜΗΝΙΑ	ΗΜΕΡΟΜΗΝΙΑ

ΓΡΑΦΕΙΟ ΑΡΧΙΤΕΚΤΟΝΙΚΩΝ & ΠΟΛΕΟΔΟΜΙΚΩΝ ΜΕΛΕΤΩΝ ΧΡΥΣΑ ΔΙΟΝΥΣΟΠΟΥΛΟΥ & ΣΥΝΕΡΓΑΤΕΣ
Πανεπιστημίου 1, Πάτρα 26221 Τηλ. 2610 221170 – 621119 Fax 2610 621871 Email : [email]

ΣΜΠΕ 5