

ΥΠΟΜΝΗΜΑ ΣΥΜΒΟΛΩΝ			
✱	ΑΝΟΙΧΤΟΣ ΚΑΤΑΙΟΝΗΤΗΡΑΣ (SPRINKLER)	—	ΣΩΛΗΝΑΣ ΔΙΚΤΥΟΥ ΠΥΡΟΣΒΕΣΤΙΚΩΝ ΦΩΛΕΩΝ
●	ΚΑΤΑΙΟΝΗΤΗΡΑΣ (SPRINKLER)	■	ΠΥΡΟΣΒΕΣΤΙΚΗ ΦΩΛΕΑ
24SP	ΚΟΥΤΙ ΜΕ 24 ΚΕΦΑΛΕΣ ΚΑΤΑΙΟΝΗΤΗΡΩΝ	■	ΠΥΡΟΣΒΕΣΤΙΚΟΣ ΣΤΑΘΜΟΣ & ΠΥΡΟΣΒΕΣΤΙΚΗ ΦΩΛΕΑ
FS	FLOW SWITCH	⋈	ΠΥΡΟΣΒΕΣΤΙΚΟ ΔΙΚΡΟΥΝΟ 65mm (2 1/2")
—	ΣΩΛΗΝΑΣ ΔΙΚΤΥΟΥ ΚΑΤΑΙΟΝΙΣΜΟΥ	⚠	ΦΟΡΗΤΟΣ ΠΥΡΟΣΒΕΣΤΗΡΑΣ ΣΠΡΑΣ ΚΟΝΕΟΣ 6kg (ΕΚΤΟΣ ΑΝ ΑΝΑΦΕΡΕΤΑΙ ΔΙΑΦΟΡΕΤΙΚΑ)
—	ΔΙΑΤΑΞΗ ΔΟΚΙΜΗΣ SPINKLER ΓΙΑ ΣΥΝΔΕΣΗ ΑΠΟΚΕΥΣΗΣ ΒΛ. ΣΧΕΔΙΟ ΣΠΡΑΣ ΑΠ	⚠	ΦΟΡΗΤΟΣ ΠΥΡΟΣΒΕΣΤΗΡΑΣ CO2 6kg (ΕΚΤΟΣ ΑΝ ΑΝΑΦΕΡΕΤΑΙ ΔΙΑΦΟΡΕΤΙΚΑ)
—	ΒΑΝΙΑ DELUGE	—	ΣΩΛΗΝΑΣ ΔΙΚΤΥΟΥ CO2
—	ΑΝΤΙΠΕΣΤΡΩΦΗ ΒΑΛΒΙΔΑ	✕	ΑΚΡΟΥΣΙΟ ΕΚΤΟΣΕΥΣΗΣ CO2
—	ΑΝΤΛΙΑ	●	ΦΙΑΛΗ CO2
—	ΦΙΛΤΡΟ	—	ΤΡΟΦΟΔΟΣΙΑ 24VDC
—	ΠΛΩΤΗΡΑΣ ΣΤΑΘΜΗΣ	⓪	ΑΝΙΧΝΕΥΤΗΣ ΚΑΠΝΟΥ ΤΥΠΟΥ ΙΟΝΙΣΜΟΥ
—	ΜΑΝΟΜΕΤΡΟ	⊗	ΑΝΙΧΝΕΥΤΗΣ ΟΡΑΤΟΥ ΚΑΠΝΟΥ (ΦΩΤΟΗΛΕΚΤΡΙΚΟΣ)
—	ΜΕΙΩΤΗΡΑΣ ΠΙΕΣΗΣ	⊙	ΑΝΙΧΝΕΥΤΗΣ ΘΕΡΜΟΔΙΑΦΟΡΚΟΣ
—	ΑΤΜΟΦΡΑΚΤΗΣ	⊠	ΚΟΜΒΙΟ ΧΕΡΟΚΙΝΗΤΟΥ ΣΥΝΑΓΕΡΜΟΥ
—	ΡΥΘΜΙΣΤΙΚΗ ΒΑΝΑ	⊖	ΦΑΡΟΣ ΑΝΑΓΕΛΙΑΣ ΑΝΙΧΝΕΥΣΗΣ ΦΩΤΙΑΣ
—	ΒΑΝΑ ΕΠΙΤΗΡΟΥΜΕΝΗ	⊞	ΗΛΕΚΤΡΟΝΙΚΗ ΣΕΡΦΙΝΑ
—	ΒΑΛΒΙΔΑ ΜΕ ΠΛΩΤΗΡΑ ΣΤΑΘΜΗΣ	⊞	ΔΙΑΚΟΠΤΗΣ ΑΝΑΓΕΛΙΑΣ ΡΟΗΣ ΝΕΡΟΥ
—	ΠΑΡΟΧΗ ΕΥΔΑΠ	⊞	ΧΕΙΡΟΚΙΝΗΤΟΣ ΣΤΑΘΜΟΣ ΚΑΤΑΣΒΕΣΗΣ
—	ΓΕΩΤΡΗΣΗ	⊞	ΠΙΕΣΤΙΚΟΣ ΔΙΑΚΟΠΤΗΣ ΑΚΥΡΩΣΗΣ ΕΝΤΟΛΗΣ ΚΑΤΑΣΒΕΣΗΣ
—	ΑΣΦΑΛΙΣΤΙΚΗ ΒΑΛΒΙΔΑ	—	ΜΑΓΝΗΤΙΚΗ ΣΥΓΚΡΑΤΗΣΗΣ ΘΥΡΩΝ
—	ΗΛΕΚΤΡΙΚΟΣ ΠΙΝΑΚΑΣ	⊞	ΤΕΡΜΑΤΙΚΗ ΑΝΤΙΣΤΑΣΗ
—		⊞	ΦΩΤΙΝΗ ΑΠΑΓΟΡΕΥΤΙΚΗ ΠΙΝΑΚΙΔΑ ΕΙΣΟΔΟΥ
—		⊞	ΜΟΝΑΔΑ ΕΛΕΓΧΟΥ
—		⊞	ΜΟΝΑΔΑ ΕΛΕΓΧΟΥ ΚΑΙ ΕΝΤΟΛΗΣ
—		⊞	ΜΟΝΑΔΑ ΑΠΟΜΟΝΩΣΗΣ ΒΡΑΧΥΚΥΚΛΩΜΑΤΟΣ
—		Σ	ΕΝΔΕΙΞΗ ΣΥΜΒΑΤΙΚΟΥ ΑΝΙΧΝΕΥΤΗ Ή ΚΟΜΒΙΟΥ

- ### ΠΑΡΑΤΗΡΗΣΕΙΣ
- ΤΟ ΣΥΣΤΗΜΑ ΠΥΡΑΝΙΧΝΕΥΣΗΣ ΕΝΑΙ ΠΗΡΟΣ ΔΕΥΘΥΝΟΔΟΤΟΥΜΕΝΟ
 - ΟΛΑ ΤΑ ΚΑΛΩΔΙΑ ΕΚΤΟΣ ΑΝ ΑΝΑΦΕΡΕΤΑΙ ΔΙΑΦΟΡΕΤΙΚΑ ΕΙΝΑΙ ΠΥΡΑΝΙΧΝΕΥΣΗ ΘΩΡΑΚΙΣΜΕΝΑ 4x1,5mm ΚΑΙ ΟΜΕΙΟΥΝ ΕΙΤΕ ΣΕ ΣΧΑΡΑ ΑΙΣΘΕΡΩΝ ΡΕΥΜΑΤΩΝ, ΕΙΤΕ ΜΕΣΑ ΣΕ ΣΙΔΗΡΟΣΩΛΗΝΑ
 - ΣΤΟΙΣ ΒΡΟΧΙΩΣ ΤΟΥ ΣΥΣΤΗΜΑΤΟΣ ΘΑ ΣΥΝΔΕΘΟΥΝ ΜΕΣΩ ΜΟΝΑΔΩΝ ΕΛΕΓΧΟΥ ΚΑΙ ΕΝΤΟΛΗΣ ΤΑ FIRE DAMPERS ΤΗΣ ΕΓΚ/ΣΗΣ ΚΛΙΜΑΤΙΣΜΟΥ & ΟΙ ΔΙΑΚΟΠΤΕΣ ΡΟΗΣ ΤΟΥ ΣΥΣΤΗΜΑΤΟΣ ΚΑΤΑΣΒΕΣΗΣ ΟΙ ΑΚΡΩΣΕΙΣ ΘΕΤΕΣ ΤΗΣ ΣΧΕΔΙΑΣ ΤΩΝ ΑΝΤΙΣΤΡΩΦΩΝ ΕΓΚ/ΣΕΩΝ
 - ΣΤΟΝ ΠΙΝΑΚΑ ΠΥΡΑΝΙΧΝΕΥΣΗΣ ΔΙΟΥΝ ΉΘΕΛΑ ΤΑ ΗΛΕΚΤΡΟΛΟΓΙΑ ΣΤΑΘΜΗΣ ΤΗΣ ΔΕΛΕΜΕΝΗΣ ΠΥΡΟΣΒΕΣΗΣ
 - ΣΤΟ ΧΩΡΟ ΤΟΥ ΒΕΛΤΟΥ ΘΕΜΑ ΣΥΝΑΓΕΡΜΟΥ ΟΠΩΣ & ΤΡΟΜΑΤΗΡΗΘΗΚΕΝΕΣ ΟΜΗΤΕΣ ΣΕ ΠΕΡΙΤΟΧΗ ΠΥΡΚΑΤΑΣ ΔΙΟΥΝΤΑΙ ΜΕΣΩ ΤΟΥ ΗΛΕΚΤΡΙΚΟΥ ΣΥΣΤΗΜΑΤΟΣ ΤΟΥ ΒΕΛΤΟΥ
 - Η ΤΡΟΦΟΔΟΣΙΑ ΤΩΝ ΑΥΤΟΝΟΜΩΝ ΦΩΤΙΣΤΙΚΩΝ ΦΑΙΝΕΤΑΙ ΣΤΑ ΣΧΕΔΙΑ ΦΩΤΙΣΜΟΥ

ΜΕΤΑΤΡΟΠΗ ΕΓΚΑΤΑΣΤΑΣΕΩΝ Α.Σ.Ο. ΣΕ ΕΚΘΕΣΙΑΚΟ ΧΩΡΟ

ΔΗΜΟΣ ΠΑΤΡΕΩΝ - ΠΟΛΙΤΙΣΤΙΚΗ ΠΡΟΤΕΥΟΥΣΙΑ

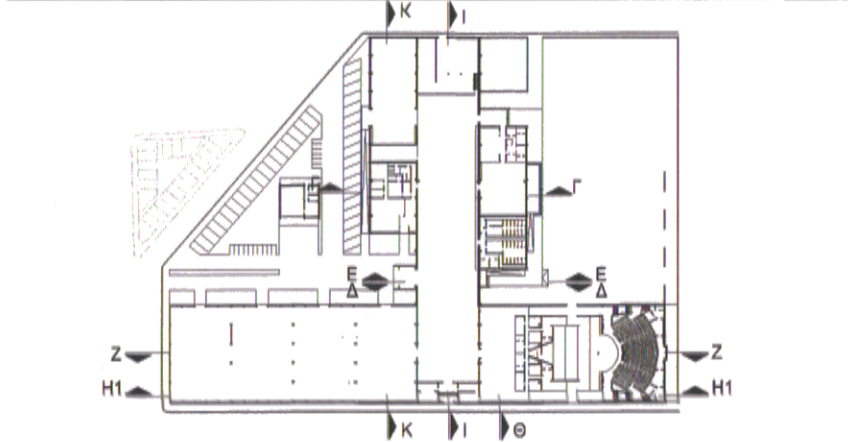

ΗΛΕΚΤΡΟΜΗΧΑΝΟΛΟΓΙΚΗ ΜΕΛΕΤΗ

ΚΑΤΑΚΟΡΥΦΟ ΔΙΑΓΡΑΜΜΑ ΠΥΡΟΣΒΕΣΗΣ Π-2

ΚΑΙΤΑΚΑ ΑΡ. ΣΧΕΔΙΟΥ

ΑΡΧΙΤΕΚΤΟΝΙΚΗ ΜΕΛΕΤΗ ΜΑΝΟΣ ΠΕΡΡΑΚΗΣ ΚΑΙ ΣΥΝΕΡΓΑΤΕΣ Ε.Ε.

ΣΤΑΤΙΚΗ ΜΕΛΕΤΗ ΒΑΣΙΣ ΣΥΣΤ. ΑΕ ΣΤΑΤΙΚΗΣ, ΥΔΡΑΥΛΙΚΗΣ, ΣΥΓΚΟΙΝΩΝΙΑΚΗΣ ΜΕΛΕΤΗΣ

ΗΜΗΧΑΝΟΛΟΓΙΚΗ ΜΕΛΕΤΗ ΓΡ. & Μ. ΚΑΦΕΤΖΟΠΟΥΛΟΣ - Δ. ΜΠΕΝΑΚΗΣ & ΣΙΑ Ε.Ε.



ΜΑΡΚΟΣ Γ. ΚΑΦΕΤΖΟΠΟΥΛΟΣ
ΗΜΗΧΑΝΟΛΟΓΟΣ - ΜΗΧΑΝΙΚΟΣ
 ΔΙΠΛ. ΠΛΗΡΕΞΕΤΗΜΟΝΟΣ ΓΕΩΜΗΧΑΝΟΛΟΓΟΥ
 ΜΕΛΟΣ Τ.Ε.Ε. ΑΠ. ΜΗΤΡΩΟ Ε.Ε. 670
 ΔΟΥΚ. ΠΑΡΕΔΡΟΝΙΣΣΑΣ 89, 157 01 ΑΡΧΑΓΕΡΩΝ
 ΤΗΛ: 210 6839333 ΦΑΞ: 210 6839334

ΓΡΗΓΟΡΗΣ Κ. ΚΑΦΕΤΖΟΠΟΥΛΟΣ
ΗΜΗΧΑΝΟΛΟΓΟΣ - ΗΛΕΚΤΡΟΛΟΓΟΣ
 ΔΙΠΛ. ΠΛΗΡΕΞΕΤΗΜΟΝΟΣ ΗΛΕΚΤΡΟΛΟΓΟΥ
 ΜΕΛΟΣ Τ.Ε.Ε. ΑΠ. ΜΗΤΡΩΟ Ε.Ε. 670
 ΔΟΥΚ. ΠΑΡΕΔΡΟΝΙΣΣΑΣ, Τ.Κ. 15234 ΚΑΛΑΜΑΡΙ
 ΤΗΛ: 210 6839333, ΦΑΞ: 210 6839334

ΓΡΑΦΕΙΟ ΜΕΛΕΤΩΝ
 ΓΡ. & Μ. ΚΑΦΕΤΖΟΠΟΥΛΟΣ - Δ. ΜΠΕΝΑΚΗΣ & ΣΙΑ Ε.Ε.
 ΔΟΥΚ. ΠΑΡΕΔΡΟΝΙΣΣΑΣ 89, 157 01 ΑΡΧΑΓΕΡΩΝ
 ΑΠ. ΜΗΤΡΩΟ Τ.Ε.Ε. 670
 ΔΗΜΟΣ ΠΑΤΡΕΩΝ
 ΤΗΛ: 210 6839333 - ΦΑΞ: 210 6839334