

ΟΔΟΣ ΒΥΡΩΝΟΣ

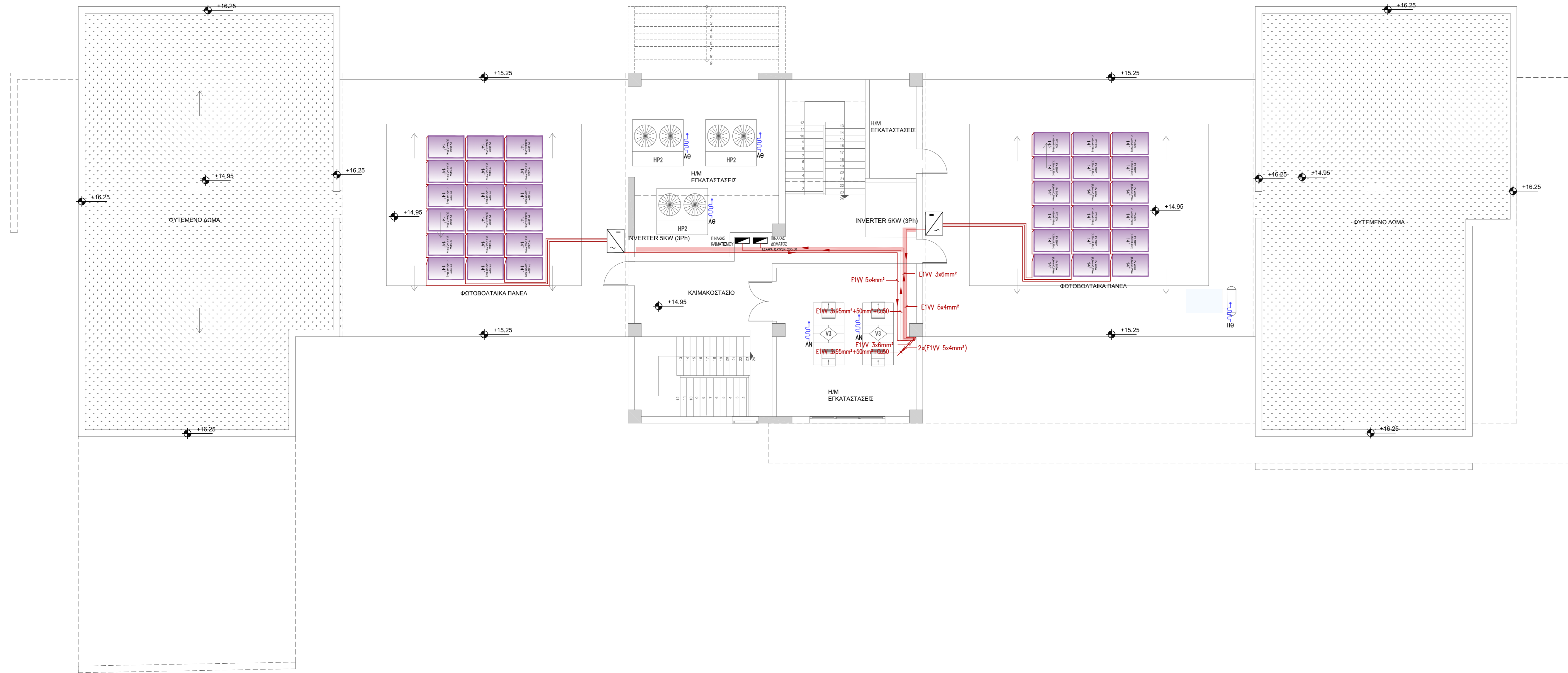

ΣΥΜΒΟΛΙΣΜΟΙ	
ΣΥΜΒΟΛΟ	ΠΕΡΙΓΡΑΦΗ
	ΡΕΥΜΑΤΟΔΟΤΗΣ ΔΙΠΟΛΙΚΟΣ ΜΕ ΓΕΙΩΣΗ SCHUKO ΧΩΝΕΥΤΟΣ (16A/250V)
	ΡΕΥΜΑΤΟΔΟΤΗΣ ΔΙΠΟΛΙΚΟΣ ΣΤΕΓΑΝΟΣ ΜΕ ΓΕΙΩΣΗ SCHUKO ΧΩΝΕΥΤΟΣ (16A/250V)
	ΡΕΥΜΑΤΟΔΟΤΗΣ ΔΙΠΟΛΙΚΟΣ ΜΕ ΓΕΙΩΣΗ SCHUKO ΧΩΝΕΥΤΟΣ (16A/250V) ΓΙΑ ΣΥΝΔΕΣΗ ΚΛΙΜΑΤΙΣΤΙΚΗΣ ΜΟΝΑΔΑΣ (FAN-COIL)
	ΑΝΑΜΟΝΗ ΣΥΝΔΕΣΗΣ ΚΛΙΜΑΤΙΣΤΙΚΗΣ ΜΟΝΑΔΑΣ (FAN-COIL)
	ΑΝΑΜΟΝΗ ΣΥΝΔΕΣΗΣ ΑΝΤΛΙΑΣ ΘΕΡΜΟΤΗΤΑΣ
	ΑΝΑΜΟΝΗ ΣΥΝΔΕΣΗΣ ΑΝΕΜΙΣΤΗΡΑΣ
	ΑΝΑΜΟΝΗ ΣΥΝΔΕΣΗΣ ΚΚΜ
	ΑΝΑΜΟΝΗ ΣΥΝΔΕΣΗΣ FAN SECTION
	ΑΝΑΜΟΝΗ ΣΥΝΔΕΣΗΣ VAM
	ΑΝΑΜΟΝΗ ΣΥΝΔΕΣΗΣ ΗΛΕΚΤΡΙΚΗΣ ΚΟΥΖΙΝΑΣ
	ΑΝΑΜΟΝΗ ΣΥΝΔΕΣΗΣ ΗΛΕΚΤΡΙΚΟΥ ΘΕΡΜΟΣΙΦΩΝΑ
	ΑΝΑΜΟΝΗ ΣΥΝΔΕΣΗΣ ΑΝΕΛΚΥΣΤΗΡΑ
	ΑΝΑΜΟΝΗ ΣΥΝΔΕΣΗΣ ΑΝΤΛΙΑΣ ΑΚΑΘΑΡΤΩΝ
	ΑΝΑΜΟΝΗ ΣΥΝΔΕΣΗΣ ΠΥΡΟΣΒΕΣΤΙΚΟΥ ΣΥΚΡΟΤΗΜΑΤΟΣ
	ΗΛΕΚΤΡΙΚΟΣ ΠΙΝΑΚΑΣ
	ΕΣΧΑΡΑ ΟΔΕΥΣΗΣ ΚΑΛΩΔΙΩΝ ΙΣΧΥΡΩΝ ΡΕΥΜΑΤΩΝ 200x50mm

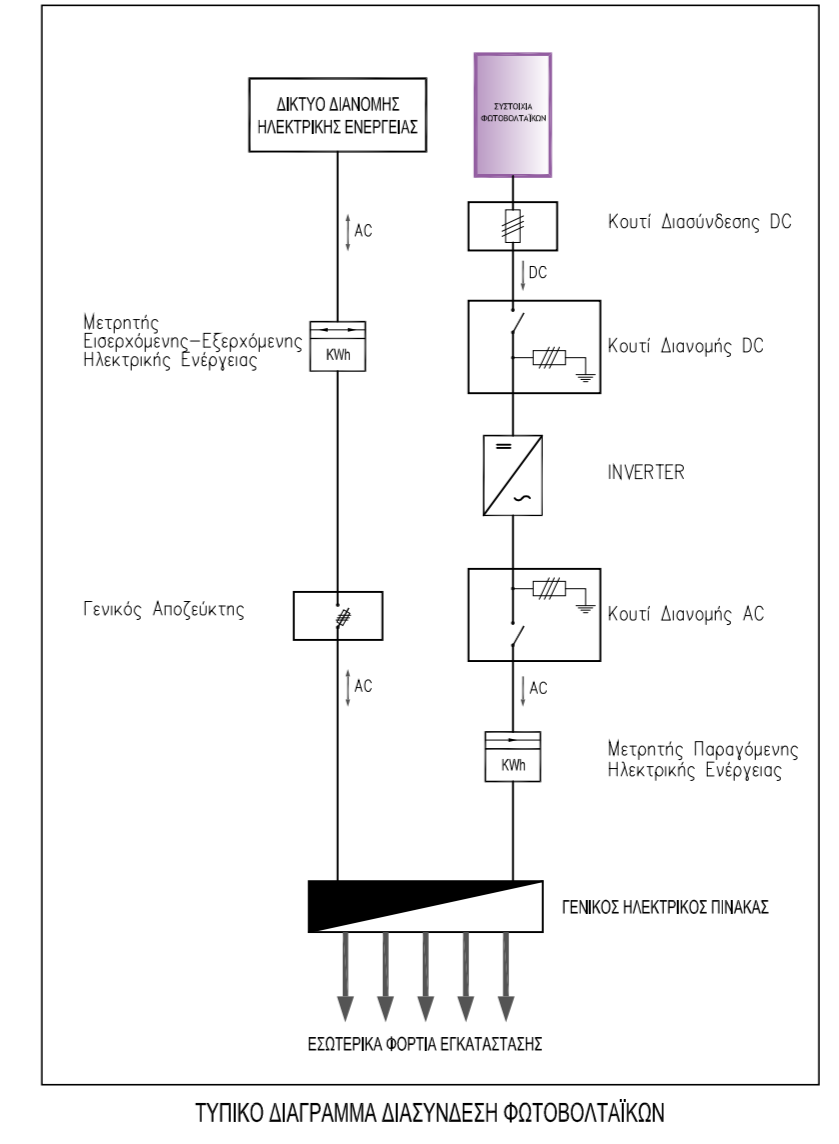



**ΔΗΜΟΣ ΠΑΤΡΕΩΝ**  
ΔΙΕΥΘΥΝΣΗ ΑΡΧΙΤ/ΚΟΥ ΕΡΓΟΥ - ΗΜ

**ΕΡΓΟ : 3ο ΓΥΜΝΑΣΙΟ ΠΑΤΡΩΝ**

ΜΕΛΕΤΗ Η/Μ ΕΓΚΑΤΑΣΤΑΣΕΩΝ

ΣΧΕΔΙΟ	ΑΡ. ΣΧΕΔΙΟΥ
<b>ΗΛΕΚΤΡΙΚΑ ΙΣΧΥΡΑ (ΚΙΝΗΣΗ) ΚΑΤΟΨΗ ΔΩΜΑΤΟΣ</b>	<b>ΗΚ-06</b>
ΠΑΤΡΑ, ΜΑΪΟΣ 2016	ΚΛΙΜΑΚΑ 1:100
Η ΜΕΛΕΤΗΤΡΙΑ	Ο ΠΡΟΪΣΤΑΜΕΝΟΣ Η/Μ
ΑΙΚΑΤΕΡΙΝΗ ΞΑΝΘΟΠΟΥΛΟΥ μηχανολόγος μηχανικός	ΙΩΑΝΝΗΣ ΜΑΥΡΟΚΟΤΑΣ MSc ηλεκτρολόγος μηχανικός τ.ε.
ΕΛΕΝΗ ΑΛΕΞΟΠΟΥΛΟΥ αγρον. & τοπογράφος μηχανικός	Η Δ/ΝΤΡΙΑ ΑΡΧΙΤ/ΚΟΥ ΕΡΓΟΥ - ΗΜ
ΘΕΩΡΗΘΗΚΕ	ΕΛΕΓΧΘΗΚΕ