

ΟΔΟΣ ΒΥΡΩΝΟΣ

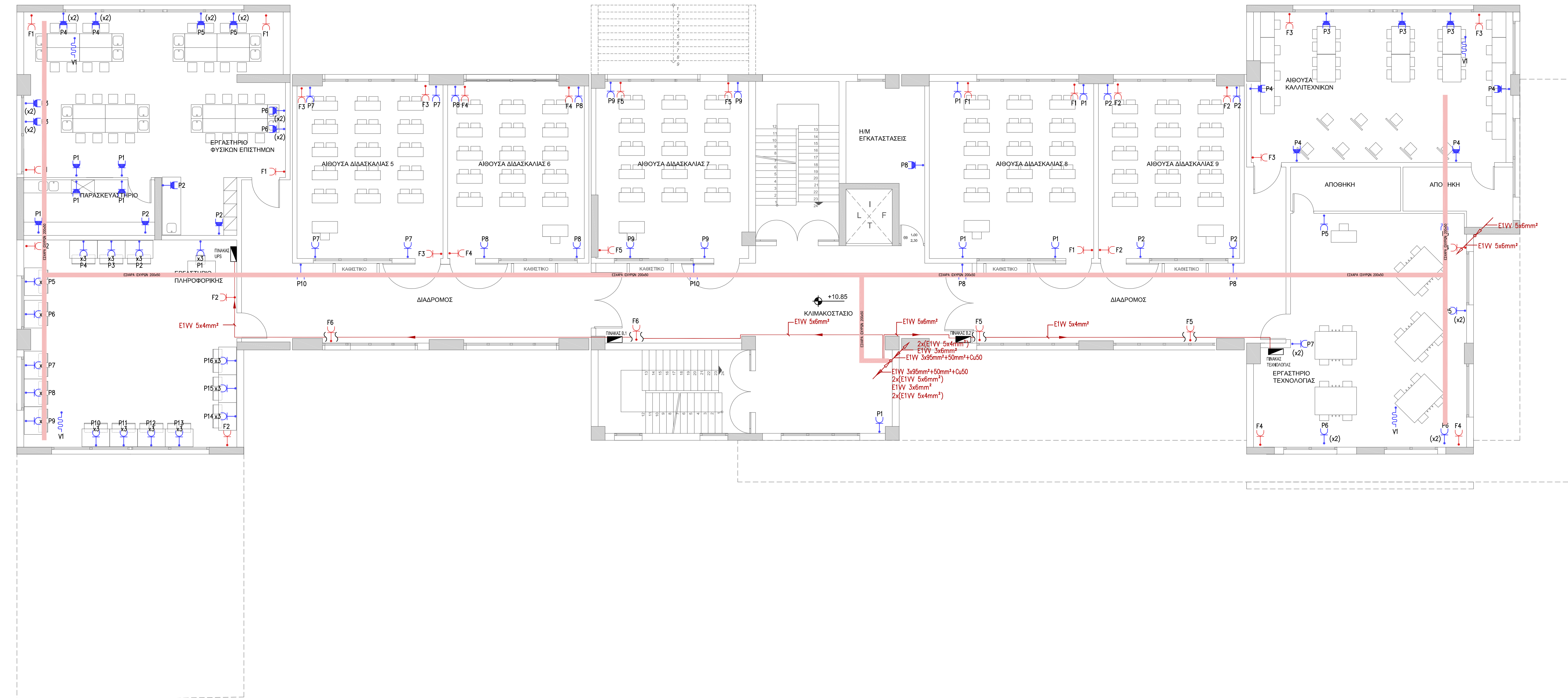

ΣΥΜΒΟΛΙΣΜΟΙ	
ΣΥΜΒΟΛΟ	ΠΕΡΙΓΡΑΦΗ
	ΡΕΥΜΑΤΟΔΟΤΗΣ ΔΙΠΟΛΙΚΟΣ ΜΕ ΓΕΙΩΣΗ SCHUKO ΧΩΝΕΥΤΟΣ (16A/250V)
	ΡΕΥΜΑΤΟΔΟΤΗΣ ΔΙΠΟΛΙΚΟΣ ΣΤΕΓΑΝΟΣ ΜΕ ΓΕΙΩΣΗ SCHUKO ΧΩΝΕΥΤΟΣ (16A/250V)
	ΡΕΥΜΑΤΟΔΟΤΗΣ ΔΙΠΟΛΙΚΟΣ ΜΕ ΓΕΙΩΣΗ SCHUKO ΧΩΝΕΥΤΟΣ (16A/250V) ΓΙΑ ΣΥΝΔΕΣΗ ΚΛΙΜΑΤΙΣΤΙΚΗΣ ΜΟΝΑΔΑΣ (FAN-COIL)
	ΑΝΑΜΟΝΗ ΣΥΝΔΕΣΗΣ ΚΛΙΜΑΤΙΣΤΙΚΗΣ ΜΟΝΑΔΑΣ (FAN-COIL)
	ΑΝΑΜΟΝΗ ΣΥΝΔΕΣΗΣ ΑΝΤΛΙΑΣ ΘΕΡΜΟΤΗΤΑΣ
	ΑΝΑΜΟΝΗ ΣΥΝΔΕΣΗΣ ΑΝΕΜΙΣΤΗΡΑΣ
	ΑΝΑΜΟΝΗ ΣΥΝΔΕΣΗΣ ΚΚΜ
	ΑΝΑΜΟΝΗ ΣΥΝΔΕΣΗΣ FAN SECTION
	ΑΝΑΜΟΝΗ ΣΥΝΔΕΣΗΣ VAM
	ΑΝΑΜΟΝΗ ΣΥΝΔΕΣΗΣ ΗΛΕΚΤΡΙΚΗΣ ΚΟΥΖΙΝΑΣ
	ΑΝΑΜΟΝΗ ΣΥΝΔΕΣΗΣ ΗΛΕΚΤΡΙΚΟΥ ΘΕΡΜΟΣΙΦΩΝΑ
	ΑΝΑΜΟΝΗ ΣΥΝΔΕΣΗΣ ΑΝΕΛΚΥΣΤΗΡΑ
	ΑΝΑΜΟΝΗ ΣΥΝΔΕΣΗΣ ΑΝΤΛΙΑΣ ΑΚΑΘΑΡΤΩΝ
	ΑΝΑΜΟΝΗ ΣΥΝΔΕΣΗΣ ΠΥΡΟΣΒΕΣΤΙΚΟΥ ΣΥΓΚΡΟΤΗΜΑΤΟΣ
	ΗΛΕΚΤΡΙΚΟΣ ΠΙΝΑΚΑΣ
	ΕΣΧΑΡΑ ΟΔΕΥΣΗΣ ΚΑΛΩΔΙΩΝ ΙΣΧΥΡΩΝ ΡΕΥΜΑΤΩΝ 200x50mm

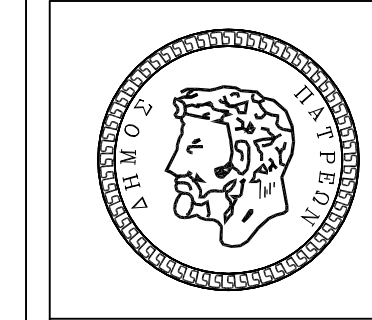

ΔΗΜΟΣ ΠΑΤΡΕΩΝ
ΔΙΕΥΘΥΝΣΗ ΑΡΧΙΤ/ΚΟΥ ΕΡΓΟΥ - ΗΜ

ΕΡΓΟ : 3ο ΓΥΜΝΑΣΙΟ ΠΑΤΡΩΝ

ΜΕΛΕΤΗ Η/Μ ΕΓΚΑΤΑΣΤΑΣΕΩΝ

ΣΧΕΔΙΟ

ΑΡ. ΣΧΕΔΙΟΥ

ΗΛΕΚΤΡΙΚΑ ΙΣΧΥΡΑ
(ΚΙΝΗΣΗ)
ΚΑΤΟΨΗ Β' ΟΡΟΦΟΥ

ΗΚ-05

ΠΑΤΡΑ, ΜΑΪΟΣ 2016

ΚΛΙΜΑΚΑ 1:100

Η ΜΕΛΕΤΗΤΡΙΑ

Ο ΠΡΟΪΣΤΑΜΕΝΟΣ
Η/Μ

Η Δ/ΝΤΡΙΑ
ΑΡΧΙΤ/ΚΟΥ ΕΡΓΟΥ - ΗΜ

ΑΙΚΑΤΕΡΙΝΗ ΞΑΝΘΟΠΟΥΛΟΥ
μηχανολόγος μηχανικός

ΙΩΑΝΝΗΣ ΜΑΥΡΟΚΟΤΑΣ MSc
ηλεκτρολόγος μηχανικός τ.ε.

ΕΛΕΝΗ ΑΛΕΞΟΠΟΥΛΟΥ
αγρον. & τοπογράφος μηχανικός

ΘΕΩΡΗΘΗΚΕ

ΕΛΕΓΧΘΗΚΕ