

Τυπικός Πίνακας Ιστού (Β.Π., Γ.Π, Δ.Π, Ε.Π)

Παρατήρηση:  
Στον πίνακα περιλαμβάνονται και οι διατάξεις προστασίας κρουστικών υπερτάσεων, όπως περιγράφονται στο τεύχος Τεχνικών Προδιαγραφών, στο σύστημα Αντικεραυνικής Προστασίας

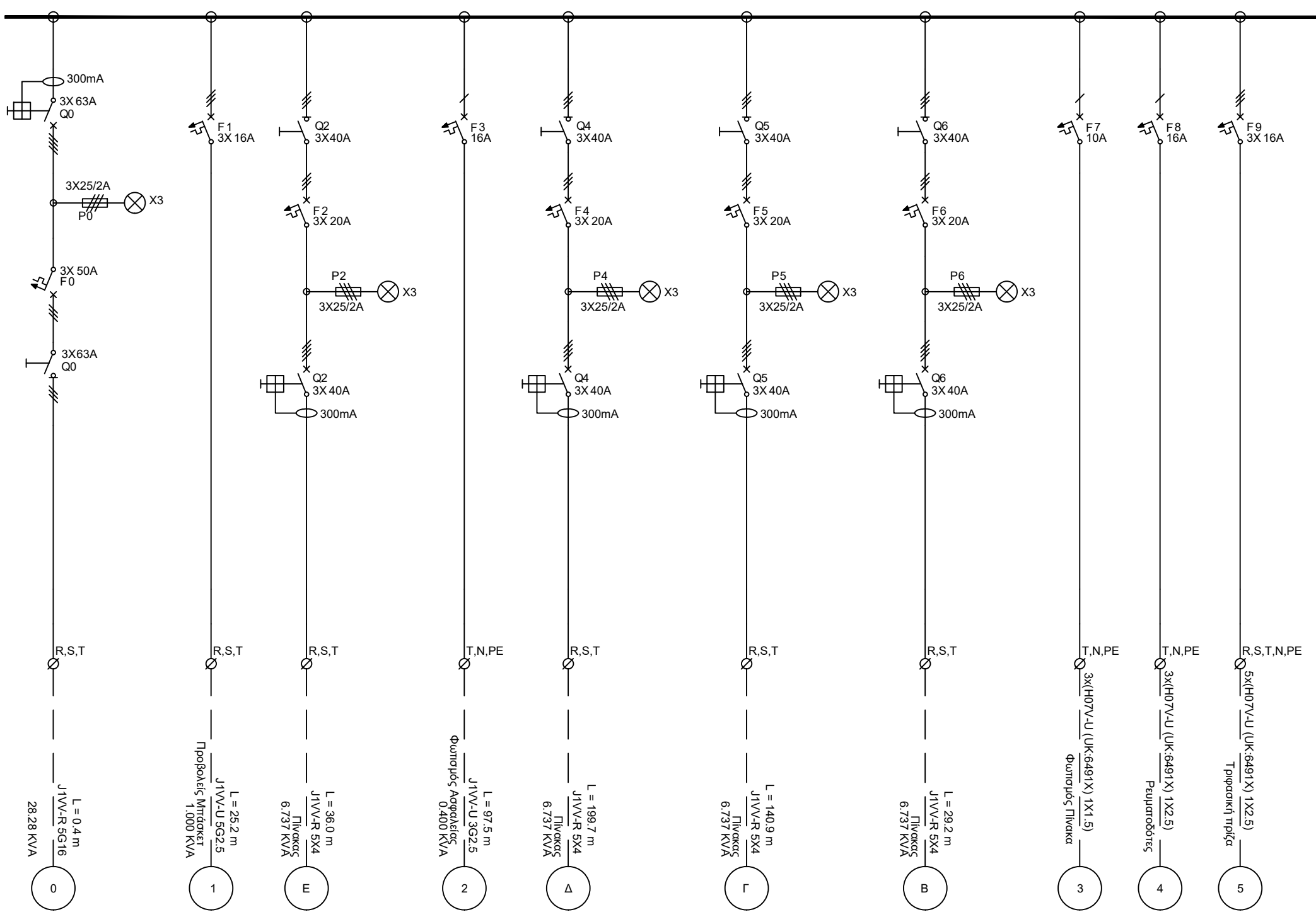

Α.Π. Κεντρικός Πίνακας

Παρατήρηση:  
Στον πίνακα περιλαμβάνεται και το σύστημα τηλεχειρισμού, σύμφωνα με το τεύχος Τεχνικών Προδιαγραφών

ΥΠΟΜΝΗΜΑ ΗΛΕΚΤΡΙΚΩΝ ΣΥΜΒΟΛΩΝ

3-ΠΟΛΙΚΟΣ ΤΗΛΕΧΕΙΡΙΖΟΜΕΝΟΣ ΔΙΑΚΟΠΤΗΣ	3-ΠΟΛΙΚΟΣ ΑΥΤΟΜΑΤΟΣ ΔΙΑΚΟΠΤΗΣ ΚΙΝΗΤΗΡΩΝ	2-ΠΟΛΙΚΟΣ ΔΙΑΚΟΠΤΗΣ ΦΟΡΤΙΟΥ
3-ΠΟΛΙΚΟΣ ΤΗΛΕΧΕΙΡ. ΔΙΑΚΟΠΤΗΣ ΜΕ ΘΕΡΜΙΚΑ	ΕΝΔΕΙΚΤΙΚΗ ΛΥΧΝΙΑ ΣΤΟΥΣ ΖΥΓΟΥΣ	3-ΠΟΛΙΚΟΣ ΔΙΑΚΟΠΤΗΣ ΦΟΡΤΙΟΥ
3-ΠΟΛ. ΑΣΦΑΛΕΙΟ-ΑΠΟΣΥΕΥΚΤΗΣ ΚΥΑΝΩΔ. ΑΣΦΑΛ.	3 ΕΝΔΕΙΚΤΙΚΕΣ ΛΥΧΝΙΕΣ ΣΤΟΥΣ ΖΥΓΟΥΣ	1-ΠΟΛΙΚΟΣ ΜΙΚΡΟ-ΑΥΤΟΜΑΤΟΣ ΔΙΑΚΟΠΤΗΣ
1-ΠΟΛΙΚΗ ΚΟΧΛΙΑΤΗ ΑΣΦΑΛΕΙΑ	2-ΠΟΛΙΚΟΣ ΑΥΤΟΜΑΤΟΣ ΔΙΑΚΟΠΤΗΣ ΔΙΑΡΡΗΣΗΣ	3-ΠΟΛΙΚΟΣ ΜΙΚΡΟ-ΑΥΤΟΜΑΤΟΣ ΔΙΑΚΟΠΤΗΣ
3-ΠΟΛΙΚΗ ΚΟΧΛΙΑΤΗ ΑΣΦΑΛΕΙΑ	4-ΠΟΛΙΚΟΣ ΑΥΤΟΜΑΤΟΣ ΔΙΑΚΟΠΤΗΣ ΔΙΑΡΡΗΣΗΣ	3-ΠΟΛΙΚΟΣ ΔΙΑΚΟΠΤΗΣ ΦΟΡΤΙΟΥ ΡΑΦΣΟ



**ΔΗΜΟΣ ΠΑΤΡΕΩΝ**  
**ΔΙΕΥΘΥΝΣΗ ΑΡΧΙΤΕΚΤΟΝΙΚΟΥ**  
**ΕΡΓΟΥ-Η/Μ**

---

**ΕΡΓΟ: ΕΡΓΑ ΣΥΝΤΗΡΗΣΗΣ ΑΘΛΗΤΙΚΩΝ ΕΓΚΑΤΑΣΤΑΣΕΩΝ**

---

ΘΕΣΗ: ΓΗΠΕΔΟ ΣΑΡΑΒΑΛΙΟΥ

---

ΘΕΜΑ ΣΧΕΔΙΟΥ	ΑΡ. ΣΧΕΔΙΟΥ
<b>ΙΣΧΥΡΑ ΡΕΥΜΑΤΑ</b>	<b>ΗΜ-42</b>

---

ΠΑΤΡΑ 2019

---

Ο ΜΕΛΕΤΗΤΗΣ	Ο ΠΡΟΣΤΑΜΕΝΟΣ
ΔΑΡΣΙΝΟΣ ΒΑΣΙΛΕΙΟΣ ηλεκτρολόγος μηχανικός	ΜΑΥΡΟΚΟΤΑΣ ΙΩΑΝΝΗΣ ηλεκτρολόγος μηχανικός ΤΕ

---

<p style="text-align: center;">ΘΕΩΡΗΘΗΚΕ Η Δ/ΝΤΡΙΑ</p>	<p style="text-align: center;">ΑΛΕΞΟΠΟΥΛΟΥ ΕΛΕΝΗ αγρονόμος-τοπογράφος μηχανικός</p>
--	---