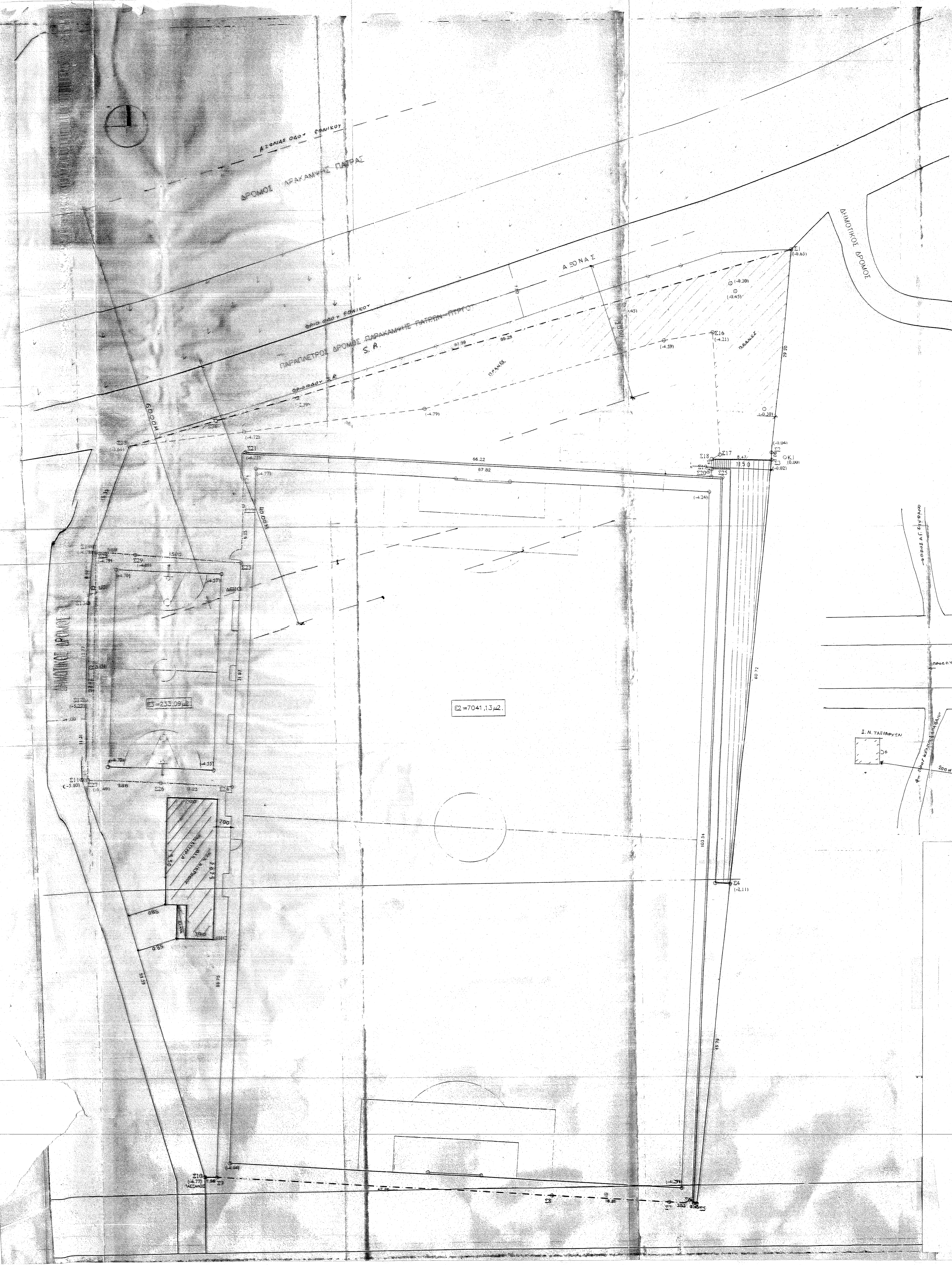

ΕΜΒΑΔΟΜΕΤΡΗΣΗ ΓΗΠΕΔΟΥ

Με τη βοήθεια των ορθογωνικών συντεταγμένων των κορυφών του

ΣΗΜΕΙΟ	X	Y	ΜΗΚΟΣ
Σ1	201.45	229.72	29.20
Σ2	198.11	200.71	1.06
Σ3	198.09	199.65	60.72
Σ4	191.18	139.32	45.79
Σ5	185.97	93.83	0.45
Σ6	185.52	93.86	3.53
Σ7	182.00	94.10	16.61
Σ9	165.43	95.22	47.86
Σ9	117.68	98.49	1.68
Σ10	116.00	98.52	59.39
Σ11	99.93	155.69	11.31
Σ12	100.18	167.00	13.77
Σ13	100.72	180.76	8.12
Σ14	101.56	188.84	15.35
Σ15	107.13	203.14	97.99
Σ1	201.45	229.72	

Ε=1/2 Σ(Xι + Xι+1)(ψι − ψι+1)

Εολικο = 10519.03 μ2

ΕΜΒΑΔΟΜΕΤΡΗΣΗ ΓΗΠΕΔΟΥ

Με τη βοήθεια των ορθογωνικών συντεταγμένων των κορυφών του

ΣΗΜΕΙΟ	X	Y	ΜΗΚΟΣ
Σ1	201.45	229.72	29.20
Σ2	198.11	200.71	1.06
Σ3	198.09	199.65	8.47
Σ18	189.62	199.90	1.45
Σ19	189.54	198.45	1.09
Σ20	189.48	197.36	66.22
Σ21	123.42	201.94	6.17
Σ36	119.37	206.59	85.28
Σ1	201.45	229.72	

Ε=1/2 Σ(Xι + Xι+1)(ψι − ψι+1)

Ε1 = 1447.24 μ2

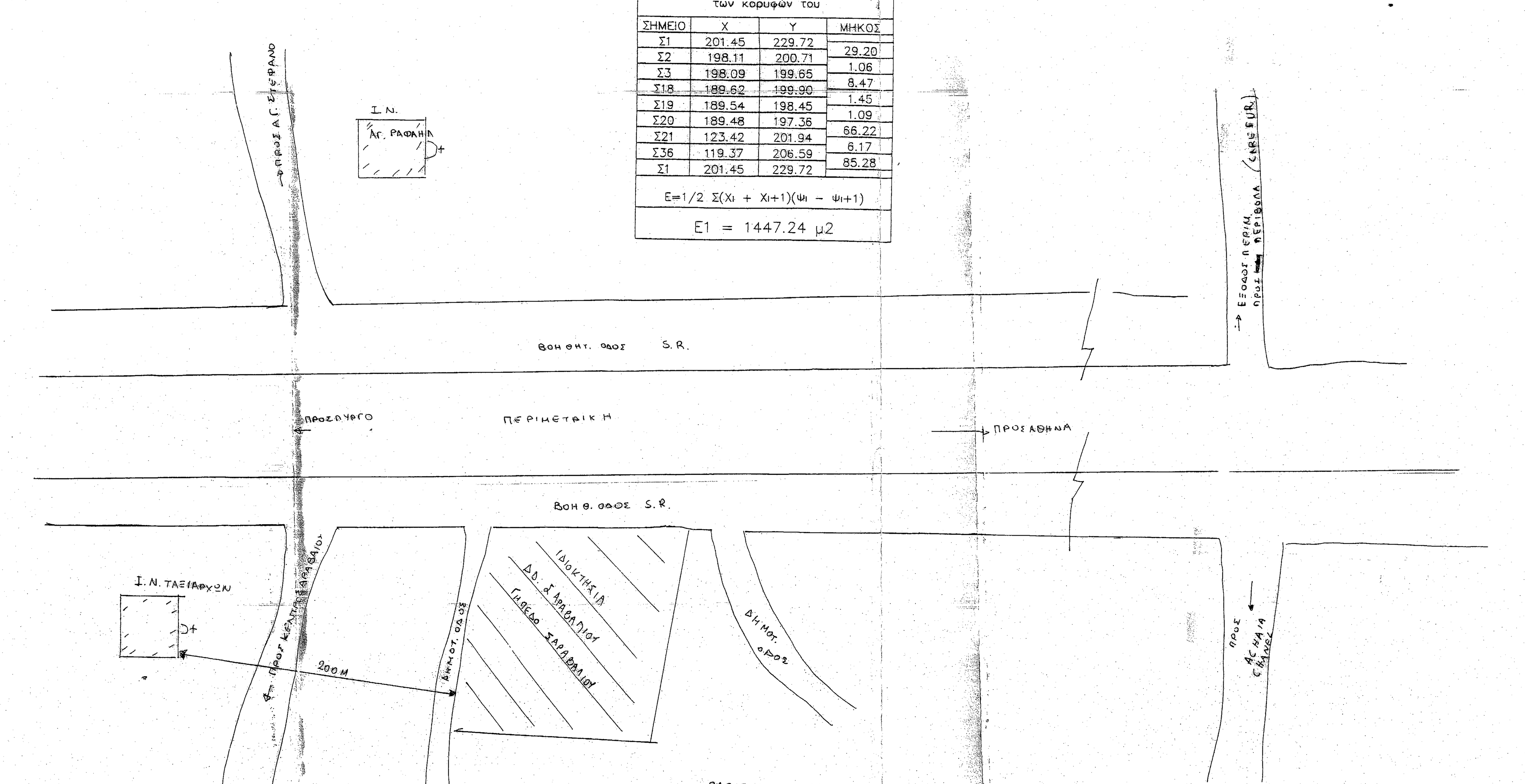

ΕΜΒΑΔΟΝ ΟΙΚΟΠΕΔΟΥ (Σ1,Σ2,Σ3....,Σ15,Σ1)
Ε=10519.03 Μ2

ΟΡΟΙ ΔΟΜΗΣΗΣ
ΕΚΤΟΣ ΣΧΕΔΙΟΥ
Π.Δ. ΤΗΣ 24/31.5.1985 (ΦΕΚ 270 Δ')

ΑΡΤΙΟΤΗΤΑ
ΚΑΝΟΝΑΣ
ΠΡΟΣΩΠΟ 45 Μ
ΒΑΘΟΣ 50 Μ
ΕΜΒΑΔΟΝ 4000 Μ2

ΠΡΟΤΕΙΝΟΜΕΝΟΙ ΟΡΟΙ ΔΟΜΗΣΗΣ

ΚΑΛΥΨΗ 606,00 ποσοστό 0,06
ΔΟΜΗΣΗ 606,00 ποσοστό 0,06 ΣΔ
ΥΨΟΣ 7.50 μ+1.50 ΣΤΕΓΗ
ΑΠΟΣΤΑΣΕΙΣ 5,00
ΜΕΓΙΣΤΟΣ ΟΓΚΟΣ 2000 $μ^3$

<u>ΔΗΛΩΣΗ ΙΔΙΟΚΤΗΤΗ</u>

Τα αναγραφόμενα στοιχεία για το εν λόγω οικόπεδο που είναι ιδιοκτησία μου είναι απόλυτα ακριβή, τα δε όρια του οικοπέδου τέθηκαν παρουσία μου και με υπόδειξη μου.

Ο ΔΗΛΩΝ

ΕΡΓΟΔΟΤΗΣ: ΝΟΜΑΡΧΙΑΚΗ ΑΥΤΟΔΙΟΙΚΗΣΗ ΑΧΑΙΑΣ
ΔΙΕΥΘΥΝΣΗ ΤΕΧΝΙΚΩΝ ΕΡΓΩΝ

ΕΡΓΟ: ΝΕΑ ΔΙΩΡΟΦΟΣ ΟΙΚΟΔΟΜΗ
ΑΠΟΔΥΤΗΡΙΑ - ΑΙΘΟΥΣΕΣ ΕΚΔΗΛΩΣΕΩΝ

ΘΕΣΗ: Δ.Δ. ΣΑΡΑΒΑΛΙ ΔΗΜΟΥ ΜΕΣΣΑΤΙΔΟΣ

ΣΥΜΒΟΥΛΙΟ ΧΩΡΟΤΑΞΙΑΣ ΟΙΚΙΣΜΟΥ & ΠΕΡΙΒΑΛΛΟΝΤΟΣ ΝΟΜΟΥ ΑΧΑΪΑΣ
Το διάγραμμα συνοδεύει το 116 απόσπασμα πρακτικού του Συμβουλίου.
Πάτρα 16/12/05
Ο ΓΡΑΜΜΑΤΕΑΣ
ΑΣΗΜΑΚΟΠΟΥΛΟΣ ΙΩΑΝΝΗΣ
ΔΙΟΙΚΗΤΙΚΟΣ με Α'Β

ΜΕΛΕΤΗΤΗΣ:
ΑΝΔΡΕΑΣ Π. ΠΑΠΑΔΗΜΑΤΟΣ
ΑΡΧΙΤΕΚΤΟΝΑΣ ΜΗΧΑΝΙΚΟΣ

ΘΕΜΑ ΣΧΕΔΙΟΥ: ΤΟΠΟΓΡΑΦΙΚΟ ΔΙΑΓΡΑΜΜΑ

ΑΡΙΘΜΟΣ ΣΧΕΔΙΟΥ: Τ1

ΚΛΙΜΑΚΑ: 1 : 200

ΧΡΟΝΟΣ ΜΕΛΕΤΗΣ: ΑΠΡΙΛΙΟΣ 2005

ΣΦΡΑΓΙΔΑ:
Το σχέδιο αυτό ελέγχθηκε και συνοδεύει την ....οικοδομική άδεια με αρ. πρωτοκόλλου 11408/25-7-05
Πάτρα 1-12-2005
Η εξουσιοδοτημένη υπάλληλος
ΓΙΑΣΕΜΗ ΠΑΤΕΛΟΔΗΜΟΥ
ΠΟΛΙΤΙΚΟΣ ΜΗΧΑΝΙΚΟΣ Τ.Ε. ΜΕ Α'Β
ΝΟΜ/ΚΗ ΑΥΤ/ΣΗ ΑΧΑΪΑΣ
Δ/ΝΣΗ ΠΟΛ/ΜΙΑΣ & ΠΕΡ/ΝΤΟΣ

ΥΠΟΓΡΑΦΗ:

NIKOLAOS MORAITIS
Digitally signed by NIKOLAOS MORAITIS
DN: o=Hellenic Public Administration Certification Services, serialNumber=ERMIS-10832440, ou=DIMOS PATREON, ou=MUNICIPALITY OF PATRA, c=GR, email=n.moraitis@patras.gr, sn=MORAITIS, givenName=NIKOLAOS, ou=ΝΙΚΟΛΑΟΣ ΜΩΡΑΙΤΗΣ, cn=NIKOLAOS MORAITIS
Date: 2021.07.22 10:15:18 +03'00'